

UPUTE ZA RAD

SADRŽAJ

| | |
|--|----|
| ULAZ U PROGRAM..... | 4 |
| IZDAVANJE RAČUNA..... | 5 |
| PREGLED STARIH RAČUNA ILI STORNO | 7 |
| IZDAVANJE PONUDE..... | 8 |
| PREGLED PONUDA | 10 |
| ZAKLJUČAK DANA ILI PREGLED TRENUTNOG PROMETA | 11 |
| PREGLED PRODANIH ARTIKLA..... | 12 |
| PROMJENA DJELATNIKA NA KASI (smjene)..... | 14 |
| KRAJ RADA – Isključenje računala i programa | 14 |
| MALOPRODAJA..... | 15 |
| DNEVNA REKAPITULACIJA RAČUNA..... | 16 |
| MATERIJALNI PREGLED | 18 |
| FINANCIJSKI PREGLED | 19 |
| KNJIGA POPISA | 21 |
| PREGLED KNJIGE BLAGAJNE | 22 |
| UNOS UPLATNICE/ISPLATNICE | 23 |
| MATIČNI PODACI..... | 24 |
| PARTNERI..... | 24 |
| ARTIKLI..... | 26 |
| GRUPE PROIZVODA | 31 |
| PREGLED/DEF PRODAJNIH AKCIJA | 33 |
| NAČINI PLAĆANJA..... | 35 |
| PORUKE NA DOKUMENTIMA | 36 |
| GRUPE OSOBLJA- ODJELI..... | 37 |
| OSOBLJE DJELATNICI | 38 |
| ROBA I ZALIHE | 40 |
| PRIJEMNI LIST – KALKULACIJA..... | 40 |
| UNOS PRIMKE..... | 41 |
| POVRATNICA ROBE..... | 47 |
| MEĐUSKLADIŠNICE | 49 |
| IZDATNICA | 52 |
| RASHOD ROBE | 54 |
| PROMJENA-NIVELACIJA PRODAJNIH CIJENA..... | 55 |
| ZAPISNIK O PROMJENI NABAVNE CIJENE..... | 56 |

| | |
|--------------------------------------|----|
| LAGER LISTA | 57 |
| ANALITIČKA KARTICA..... | 58 |
| SINTETIČKA KARTICA | 60 |
| STATISTIKE I PREGLEDI ROBE | 61 |
| PLANIRANJE ZALIHA | 62 |
| ISPIS CIJENA/BARCODE | 63 |
| ISPIS CIJENE | 63 |
| ISPIS BARKOD NALJEPNICE | 64 |
| SERVIS..... | 65 |
| ARHIVA PODATAKA | 65 |
| SLANJE PODATAKA NA FTP..... | 66 |
| EXPORT ZA DRUGE PROGRAME | 66 |
| REINDEX PODATAKA..... | 67 |
| POSTAVKE PROGRAMA | 68 |
| NADOGRADNJA PROGAMA SA SERVERA | 69 |
| POREZNE STOPE | 69 |
| SERVISNE REKONSTRUKCIJE | 70 |

ULAZ U PROGRAM

- a) Pokretanje programa duplim klikom lijeve tipke miša na sljedeću ikonu:

- b) Slijedi odabir datuma za rad u programu. Provjeriti da li je datum ispravan te pritisnuti tipku OK ili ENTER za nastavak:

UNOS DATUMA

THOR

THOR ver.8.00.804 (22.06.2023)
licenca br: TH000001

Proizvodi: **Monri Payments d.o.o.**
Vukovarska 269F, Zagreb
tel: 01/4400-440, www.monri.com

Servis: **Monri Payments d.o.o., tel. 01/4400-440**
Podrška tel: (ugovorni kor.)

Izaberite tekući datum za rad: 09.11.2023 T

- c) Ukoliko program ponudi nadogradnju programa, odabrati opciju „DA-Nadogradi program“
- d) Nakon odabira datuma, na ekranu će se prikazati forma za unos šifre i zaporkе operatera (djelatnika) kako bi se logirali u program. Potrebno je upisati VAŠU šifru i zaporku (ako je imate), te pritisnuti tipku OK ili ENTER.

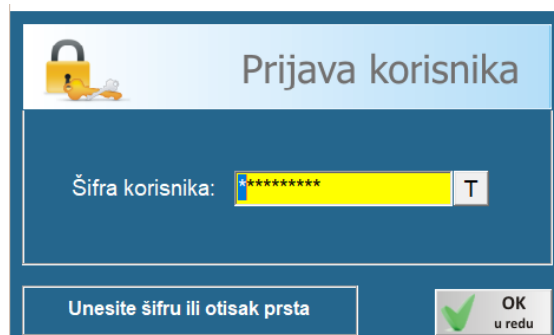

Prijava korisnika

Šifra korisnika: ***** T

Unesite šifru ili otisak prsta

- a) Nakon potvrde šifre korisnika na ekranu će se prikazati glavni izbornik programa THOR koji izgleda kao na slici ispod:

*ekran može izgledati i drugačije ukoliko korisnik nema neku od opcija

*većina potrebnih gumbi za rad u programu se nalazi u donjem dijelu ekrana, a ostali izbornici su gore ovisno o području koje vam je potrebno.

IZDAVANJE RAČUNA

Maloprodajna blagajna se otvara pritiskom na tipku „F2“ ili klikom miša na Gumb „MP RAČUN“

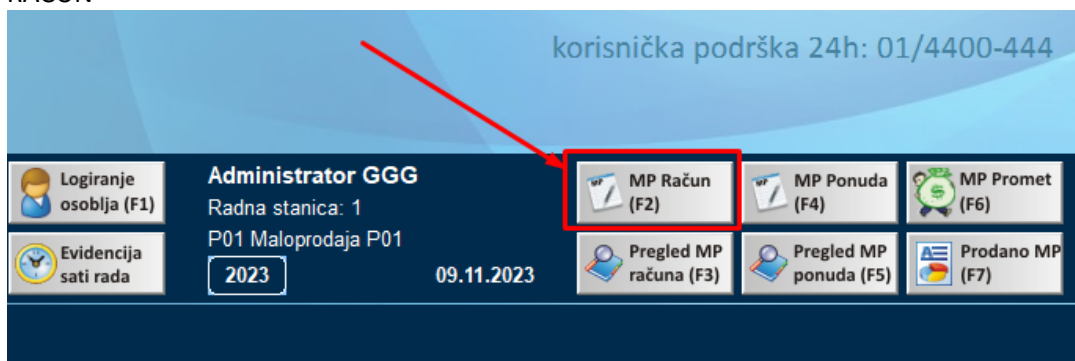

Ekran maloprodaje izgleda ovako:

Ili ovako ako je touchscreen modul:

- Artikle na račun dodajemo uz pomoć tražilice i to na više načina;
 - a) SKENIRANJEM BARKODA SA ARTIKLA
 - b) RUČNIM UNOSOM ŠIFRE ILI BARCODA I POTVRDOM NA „ENTER“ TIPKU
 - c) RUČNIM UNOSOM PAR POČETNIH SLOVA ARTIKLA TE POTVRDOM NA „ENTER“ TIPKU
 - d) UNOSOM BILO KOJEG DIJELA NAZIVA ARTIKLA TE PRITISKOM NA TIPKU „F3“
- Količinu ili popust artikla mijenjamo sa ENTER ili odabirom na gumb KOL / Izmjena
- Artikli sa računa brišemo sa DELETE ili odabirom na gumb Briši stavku ili gumb Koš
- Popust na sve stavke računa radimo tipkom HOME ili odabirom gumba „POPUST“
- Kraj računa **GOTOVINSKI** radimo na tipku F8 ili gumb GOTOVINA
- Kraj računa **KARTICOM** radimo na tipku END ili gumb Kartice/Ček. Ukoliko je plaćanje karticom, vrlo je važno odabrati točnu karticu sa kojom je stranka platila, osim ako ne koristite POS uređaj za naplatu karticama koji automatski raspoznaje vrstu kartice te je način plaćanja KARTICE prikazan skupno
- **R-1** Račun radimo na tipku F5 ili gumb R1 Račun, nakon čega moramo odabrati ili unijeti kupca. Ukoliko kupca nema na listi, moramo ga unijeti na tipku „Novi partner“

*ukoliko se želite vratiti na GLAVNI izbornik, potrebno je pritisnuti ESC ili gumb IZLAZ

PREGLED STARIH RAČUNA ILI STORNO

Pregled izdanih računa ili STORNO računa se otvara pritiskom na tipku „F3“ ili klikom miša na Gumb „MP RAČUN“ unutar glavnog ekrana:

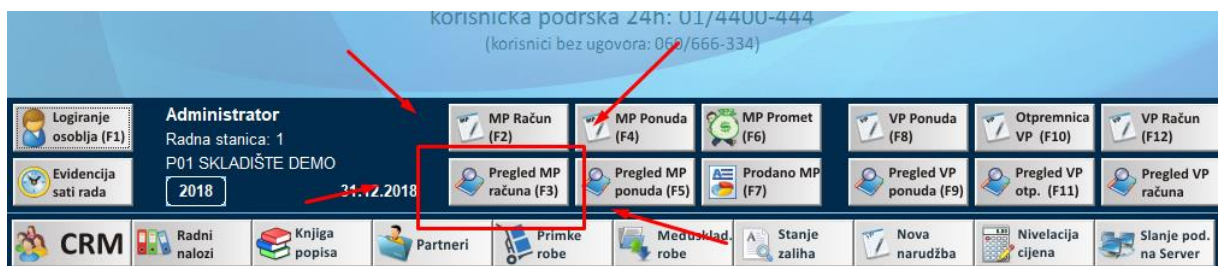

- Otvoriti će se izbornik za stare račune iz kojeg možemo nešto izabrati ili jednostavno pritisnite ENTER pa će vam se otvoriti pregled:

- Sa lijeve strane je popis računa, a kada u popisu odaberete određeni račun, sa desne strane možete vidjeti njegove stavke:

Detaljna pretraga F3 Maloprodajni računi

| Datum | Broj | Iznos | Način plaćanja |
|------------|------|----------|-------------------------|
| 05.12.2018 | 1157 | 1.651,68 | Gotovina/Novčanice |
| 05.12.2018 | 1156 | 163,68 | Kombinirano |
| 14.11.2018 | 1155 | 60,00 | Gotovina/Novčanice |
| 09.11.2018 | 1154 | 0,83 | Gotovina/Novčanice |
| 26.10.2018 | 1153 | 3,81 | Gotovina/Novčanice |
| 26.10.2018 | 1152 | 3,81 | kredit American |
| 22.05.2018 | 1151 | -225,00 | Gotovina/Novčanice |
| 22.05.2018 | 1150 | 90,00 | Gotovina/Novčanice |
| 22.05.2018 | 1149 | 100,00 | Gotovina/Novčanice |
| 22.05.2018 | 1148 | -225,00 | Gotovina/Novčanice |
| 22.05.2018 | 1147 | 225,00 | Gotovina/Novčanice |
| 22.05.2018 | 1146 | -225,00 | Gotovina/Novčanice |
| 22.05.2018 | 1145 | 225,00 | Gotovina/Novčanice |
| 21.05.2018 | 1144 | 1.035,00 | Kartica-American Exp... |
| 21.05.2018 | 1143 | 3.925,02 | Kartica-American Exp... |
| 21.05.2018 | 1142 | 4.082,17 | Kartica-Mastercard |
| 21.05.2018 | 1141 | 1.672,20 | Kartica-Mastercard |
| 21.05.2018 | 1140 | 2.624,99 | Kartica-American Exp... |
| 21.05.2018 | 1139 | 1.925,01 | Kartica-American Exp... |
| 21.05.2018 | 1138 | 3.925,02 | Kartica-American Exp... |
| 21.05.2018 | 1137 | 1.425,00 | Kartica-American Exp... |
| 19.05.2018 | 1136 | 660,00 | Gotovina/Novčanice |
| 19.05.2018 | 1135 | 430,00 | Kartica-Mastercard |
| 19.05.2018 | 1134 | 2.890,00 | Kartica-Mastercard |
| 19.05.2018 | 1133 | 150,00 | Gotovina/Novčanice |
| 19.05.2018 | 1132 | 500,00 | Gotovina/Novčanice |
| 19.05.2018 | 1131 | 1.890,00 | Gotovina/Novčanice |
| 19.05.2018 | 1130 | 1.925,01 | Kartica-American Exp... |
| 19.05.2018 | 1129 | 3.024,00 | Kartica-American Exp... |

MP Račun broj: 1157/P01/1 Datum: 05.12.2018 11:05:18
Djelatnik: August Šenoa

Radna stanica: 001
ZKI:02cde82b571674708bf9dc8b2e2614c2, JIR:
Kupac uplatio: 1.700,00 Kn, izvršen povrat od:48,32 Kn

Ispis sa slikama

| šifra proizvoda | naziv proizvoda | količina | J.M. | Cijena | Pop % | Iznos |
|-----------------|----------------------------|----------|------|--------|-------|----------|
| 10075 | AVA LIQUIDO 20LAV 34022090 | 111,000 | KOM | 14,88 | 0,000 | 1.651,68 |

Pregled ekran Ispis računa (F5) Pošalji na e-mail Storno računa Pregled RN od-do Izlaz (ESC)

- U pregledu računa možemo raditi sljedeće kada je označen željeni račun:
 - a) Pregledati račun na ekranu, gumb Pregled ekran
 - b) ISPISATI ponovo isti račun, gumb ISPIS računa ili tipka F5
 - c) Poslati račun na e-mail
 - d) STORNIRATI račun, gumb Storno računa. Ukoliko pritisnete storno, program će vas pitati želite li samo stornirati račun ili stornirati račun i stavke vratiti u novi račun. Ukoliko odaberete da želite i stavke vratiti nazad u račun, iste će vas čekati na izdavanju računa pa ih možete promijeniti i ponovo zaključiti račun.

IZDAVANJE PONUDE

Maloprodajna ponuda se izdaje pritiskom na tipku „F4“ ili klikom miša na Gumb „MP PONUDA“

Logiranje osoblja (F1) Administrator GGG Radna stanica: 1 P01 Maloprodaja P01 2023 09.11.2023

MP Račun (F2) **MP Ponuda (F4)** MP Promet (F6)

Pregled MP računa (F3) Pregled MP ponuda (F5) Prodano MP (F7)

- Dodavanje artikla u ponudu se radi uz pomoć tražilice na jedan od više načina:
 - a) SKENIRANJEM BARKODA SA ARTIKLA
 - b) RUČNIM UNOSOM ŠIFRE ILI BARCODA I POTVRDOM NA „ENTER“ TIPKU
 - c) RUČNIM UNOSOM PAR POČETNIH SLOVA ARTIKLA TE POTVRDOM NA „ENTER“ TIPKU
 - d) UNOSOM BILO KOJEG DIJELA NAZIVA ARTIKLA TE PRITISKOM NA TIPKU „F3“
- Količinu ili popust artikla mijenjamo sa ENTER ili odabirom na gumb KOL / Izmjena
- Artikl sa ponude brišemo sa DELETE ili odabirom na gumb Briši stavku (de)
- Popust na sve stavke radimo tipkom HOME ili odabirom gumba „POPUST“
- Kada smo dodali artikle u ponudu možemo je pohraniti odabirom na gumb „Pohrani ponudu“
- Na sljedećem ekranu možemo odabrati gumb „Kupac iz baze“ ukoliko želimo da ponuda glasi na kupca / Partnera, možemo napisati Napomenu ili odabrati neku od ponuđenih opcija kvačicom: poslati ponudu na e-mail adresu, ispisati ponudu na pisač, ispisati i slike na ponudi (ako je A4 ponuda), staviti robu sa ponude na rezervaciju, odabrati ispis na mali (POS) printer, ispis na veliki A4 printer, upisati broj kopija ponude za ispis
- Kako bi završili spremanje ponude odaberemo gumb „OK u redu“

THOR-MP MALOPRODAJA PONUDA 5.97€

09.11.2023

Traži: _____

| RB | šifra proizvoda | Pop % | Iznos |
|----|-----------------|-------|------------|
| 1 | 6968117331582 | 7 | 0,000 5,97 |

Kraj ponude

Partner: _____ Kupac iz baze

Napomena na ispisu ponude

Pošalji ponudu na e-mail adresu

Ispiši ponudu na pisač

Ispisuj i slike na ponudi (ako je A4 ponuda)

Stavi robu sa ponude na rezervaciju

Izbor pisača za ispis

Ispis na mali (POS) printer Broj kopija ponude:

Ispis na veliki A4 printer

Ispis na zadani printer bez izbora printera

PREGLED PONUDA

Pregled spremljenih ponuda se otvara pritiskom na tipku „F5“ ili klikom miša na Gumb „Pregled MP ponuda“ unutar glavnog ekrana:

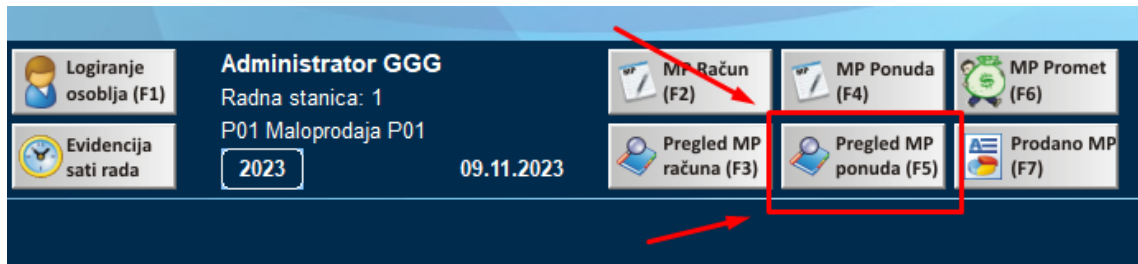

- Otvoriti će se izbornik iz kojeg možemo odabrati pregled svih MP ponuda ili pregled za određeni datum

- Sa lijeve strane je popis ponuda, a kada iz popisa odaberete određenu ponudu, sa desne strane možete vidjeti stavke:

| Detaljna pretraga F3 | | | | Maloprodajne ponude | | | | | | |
|----------------------|------|--------|----------------------|---------------------|-----------------|-------------------------|------------|--------|-------|-------|
| Datum | Broj | Iznos | Kupac | MP Ponuda: 7/P01/1 | | Datum: 09.11.2023 10:53 | Djelatnik: | | | |
| 09.11.2023 | 7 | 5,97 | | Radna stanica: 001 | | Ispis sa slikama | | | | |
| 10.10.2023 | 6 | 5,97 | INOZEMNI PARTNERA | šifra proizvoda | naziv proizvoda | količina | J.M. | Cijena | Pop % | Iznos |
| 10.10.2023 | 5 | 2,92 | | 696811731582 | LEGO | 1,000 | KOM | 5,97 | 0,000 | 5,97 |
| 10.10.2023 | 4 | 6,50 | AWT INTERNATIONAL... | | | | | | | |
| 28.06.2023 | 3 | 419,73 | | | | | | | | |
| 07.04.2023 | 2 | 0,33 | NOVI PARTNER | | | | | | | |
| 06.04.2023 | 1 | 2,00 | | | | | | | | |

- U pregledu ponuda možemo raditi sljedeće kada odaberemo željenu ponudu:

- a) ISPISATI ponovo istu ponudu na mali (POS) printer, gumb ISPIS na POS printer računa ili tipka F5
- b) Pregledati ponudu na ekranu, gumb Pregled ekran
- c) ISPISATI ponovo istu ponudu na veliki A4 printer, gumb ISPIS A4 dokumenta
- d) Poslati račun na e-mail, gumb Pošalji na e-mail
- e) Staviti proizvode sa ponude na rezervaciju, gumb Stavi na rezervaciju

ZAKLJUČAK DANA ILI PREGLED TRENUTNOG PROMETA

Pregled prometa tijekom dana ili na kraju dana možete otvoriti pritiskom na tipku „F6“ ili klikom miša na Gumb „MP PROMET“ unutar glavnog ekrana:

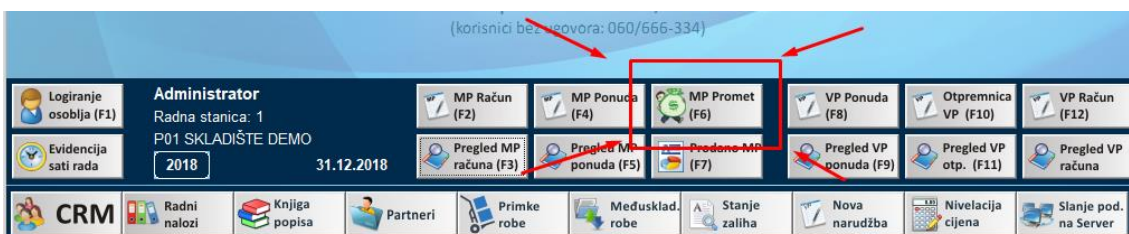

Nakon odabira ove opcije, program će vam ponuditi datum/period za koji želite pregledati promet, a u pravilu to je današnji datum koji je i na ekranu. Dovoljno je samo potvrditi sa ENTER.

Program će po odabiru datuma prikazati ekran prometa:

| Promet i plaćanje | | | Porezna rekapitulacija | | | Pregled djelatnika | | | | |
|---------------------------------|------|-------------|------------------------|-----|------------|--------------------|------------------------------------|----------------|-------------|-------------|
| Računi od broja: 1 do 1151 | | | TGR | POR | Osnovica | Porez | Ukupno | Ime djelatnika | Izdano | Iznos kn |
| Oznaka PP: P01, oznaka NU:1 | | | RP1 | 0% | 195.714,59 | 48.928,65 | 3380.889,32 | August Senca | 829 | 2688.209,73 |
| NAČIN PLAĆANJA | | | Ukupno: | | 48.928,65 | 3380.889,32 | Miroslav Krleža | 125 | 175.045,93 | |
| Gotovina/Novčanice | 297 | 491.667,04 | | | | | Jure Kaštelan | 112 | 377.408,24 | |
| Kartica-Mastercard | 337 | 1283.743,63 | | | | | Ukupno | 1066 | 3240.663,90 | |
| Kartica-American Expre | 457 | 1363.568,71 | | | | | KOLIČINA POTPISANIH UGOVORA: 31,00 | | | |
| carević | 60 | 241.909,94 | | | | | | | | |
| UKUPNO | 1151 | 3380.889,32 | | | | | | | | |
| Poziv na broj: HR00 01-30062018 | | | | | | | | | | |
| Blagajnički polog | | 0,00 | | | | | | | | |
| Izlaz novca iz blagajne | | 500,00 | | | | | | | | |

- U pregledu prometa možemo raditi sljedeće akcije:

- ISPISATI promet** na POS ili A4 Printer. Za ispis na POS (mali) printer potrebno je pritisnuti F5 ili „Ispis na POS printer“, a za ispis na A4 printer F6 ili istoimeni gumb.
- Poslati promet na e-mail adresu
- Unijeti polog gotovine u blagajni** na tipku F8. To je blagajnički polog koji ostaje iz dana u dan, a unosi se samo radi evidencije i ispisa na traci.
- Ukoliko novac nosimo na banku možemo na gumb Isplata (banka) unijeti koliko smo novca odnijeli na banku. Ova opcija je potrebna samo kada to tako zahtijeva uprava/računovodstvo tvrtke.
- PRIZNANICA za banku na POS** printer je opcija koja ispisuje priznanicu za odnos novca na banku i sadrži poziv na broj koji je potrebno upisati i koliko gotovine polažemo. PREPORUKA je istu koristiti kada nosite novac na banku.
- Zaključni promet (F4)** je tipka sa kojom završavamo današnji dan. Ukoliko ne zaključite promet, program će kod sljedećeg ulaska u program pitati da zaključite promet.
- Ukoliko ste imali **nefiskaliziranih računa** kroz pregled MP prometa se računi automatski naknadno fiskaliziraju

PREGLED PRODANIH ARTIKLA

Za pregled prodanih artikala odaberemo opciju „Prodano MP“ ili pritisnemo F7 na tipkovnici.

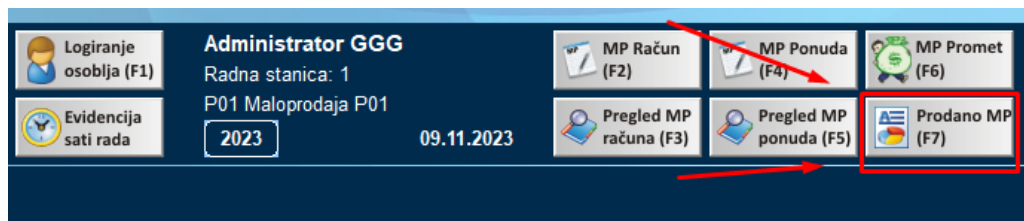

Otvori se izbornik gdje možemo odabrati opcije poput datuma pregleda, filtere te vrste artikla koje želimo u prikazu.

Prodani artikli MP

izbor perioda

datum pregleda od: 01.11.2023 T
do: 09.11.2023 T

Radna stanica (0=Sve): 0

Kartica vjernosti (0=sve): 0

Šifra R-1 kupca (0=sve): 0 Izb

Šifra djelatnika (0=sve): 0 Izb

Šifra komercijaliste-KAMA (0=sve): 0 Izb

Filter na napomenu: _____

(Ako u filter prije riječi upišete %, program će filtrirati sve što sadrži tu riječ, ne samo početak)

Filter naziva: _____

Filter šifre: _____

Filter proizvođača: Svi proizvođači (bez filtera)

izbor artikala

- Uvrsti trgovačku robu
- Uvrsti naplaćene usluge
- Uvrsti vlastitu robu
- Uvrsti robu koja je na komisiji
- Uvrsti artikle koji NISU ambalaža ili vezni artikli
- Uvrsti artikle ambalaže i vezne artikle
- Dodaj na spisak i trenutno stanje
- Zbroji sve količine bez obzira na različite cijene
- Ispiši i serijske brojeve robe na ispisu
- uvrsti i MP ponude na listu

Odustani (Esc)

OK u redu

PROMJENA DJELATNIKA NA KASI (smjene)

Kada se tijekom dana mijenja djelatnik na kasi potrebno je izvršiti prijavu novog djelatnika na kasu kako bi se u poreznu upravu slali ispravni podaci. Isto se radi preko izbornika „Logiranje osoblja“ na glavnom ekranu ili pritiskom na F1 tipku.

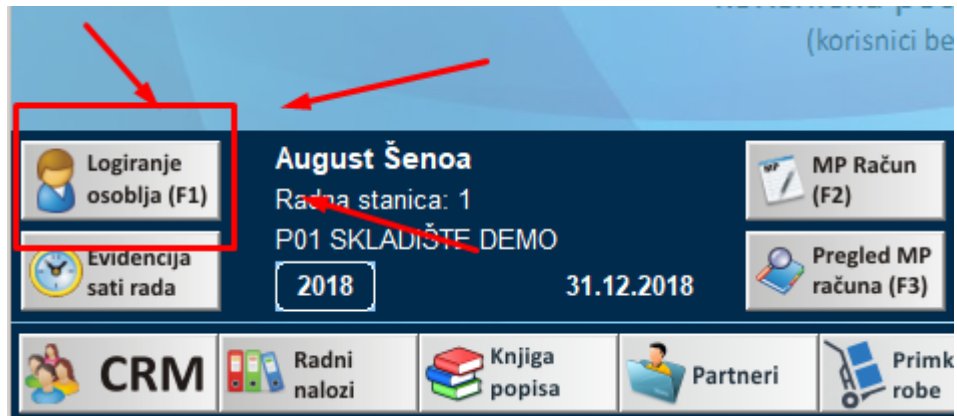

KRAJ RADA – Isključenje računala i programa

Kada ste zaključili promet, možete zatvoriti program ili isključiti računalo odabirom tipke za isključenje u gornjem desnom kutu glavnog ekrana:

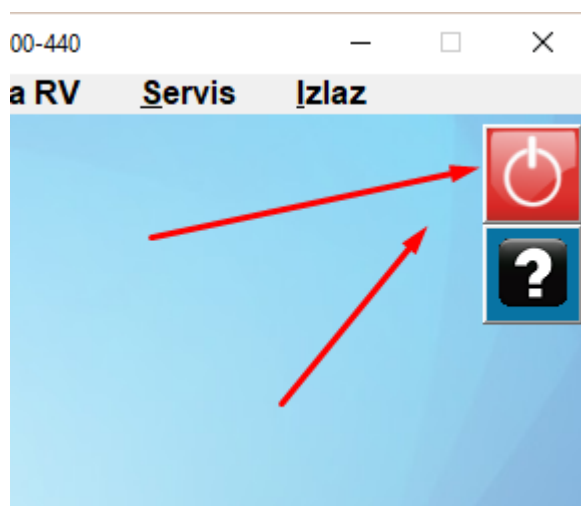

MALOPRODAJA

Opcije koje se nalaze u donjem dijelu programa nalaze se i u izborniku u gornjem dijelu gdje ih možete koristiti klikom na „Maloprodaja“

P01 Maloprodaja P01, GASTROBIT GRC GRUPA D.O.O. - demo program Thor informacijski sustav (c) Monri Payments

Maloprodaja Veleprodaja Matični podaci Roba i zalihe Proizvodnja Evidencija

- Račun maloprodaje
- Pregled računa
- Pregled satnice računa (osoblja)
- Ponuda maloprodaje
- Pregled ponuda
- Dnevni promet
- Dnevna rekapitulacija računa
- Materijalni pregled ▶
- Financijski pregled ▶
- Knjiga popisa
- Pregled knjige blagajne
- Unos uplatnice/ispllatnice

korisnička podrška 24h: 01/4400-444

Logiranje osoblja (F1) Administrator GGG Radna stanica: 1 P01 Maloprodaja P01 2023 09.11.2023

MP Račun (F2) MP Ponuda (F4) MP Promet (F6)

Pregled MP računa (F3) Pregled MP ponuda (F5) Prodano MP (F7)

MP Račun = Račun maloprodaje
 MP Ponuda = Ponuda maloprodaje
 MP Promet = Dnevni promet
 Pregled MP računa = Pregled računa
 Pregled MP ponuda = Pregled ponuda
 Prodano MP = Materijalni pregled – Prodani artikli

Osim navedenih postoje u gornjem izborniku Maloprodaja postoje dodatne opcije za pregled.

DNEVNA REKAPITULACIJA RAČUNA

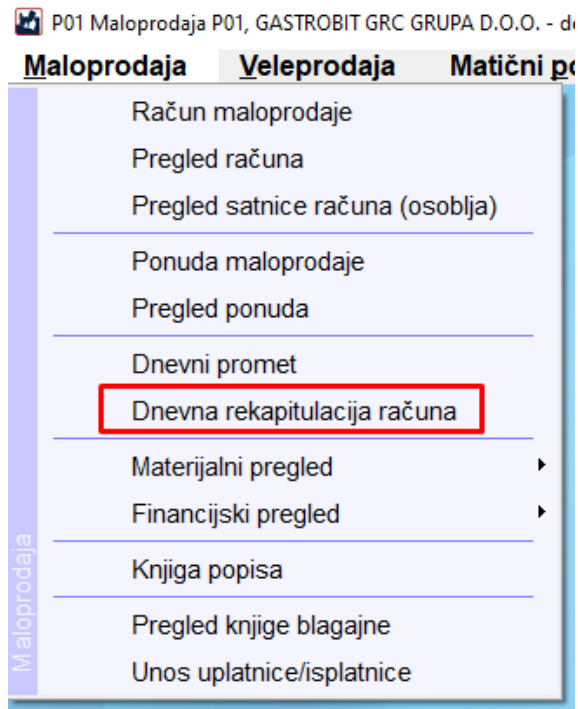

Odabirom opcije Dnevna rekapitulacija računa otvara se prozor gdje možemo odabrati opcije za pregled svih računa po odabranim datumima ili upisati druge filtere od ponuđenih:

- izbor perioda** (selection period)
- datum pregleda od:** 01.11.2023 (with a 'T' icon)
- do:** 09.11.2023 (with a 'T' icon)
- Radna stanica (0=Sve):** 0
- Kartica vjernosti (0=sve):** 0
- Šifra R-1 kupca (0=sve):** 0 (with an 'Izb' button)
- Šifra djelatnika (0=sve):** 0 (with an 'Izb' button)
- Šifra komercijaliste-KAMa (0=sve):** 0 (with an 'Izb' button)
- Prikaz samo R-1 računa
- U excelu prikaži i artikle
- (with a red X icon)
- (with a green checkmark icon)

Otvara nam se pregled Dnevna rekapitulacija prometa gdje možemo odabrati:

- Pregled ekran za otvaranja pregleda Dnevne rekapitulacije računa u pdf formatu
- Ispis na A4 printer (F6) za ispis na veliki A4 printer
- Pošalji na e-mail
- Export u excel za otvaranje i spremanje Dnevne rekapitulacije računa u excel formatu

| Dnevna rekapitulacija računa MP 01.10.2023 - 31.10.2023 | | | | | | | | | | | |
|---|------------|------|--------------------|------------|-------|-------|---------|---------------|-------|--------|----------|
| RS | Datum | Broj | Način plaćanja | djelatnik | Iznos | Porez | Pov.Nak | Iznos Bez PDV | Marža | Popust | Iznos NC |
| 01 | 10.10.2023 | 15 | Virman | Pero Perić | 2,92 | 0,58 | 0,00 | 2,34 | 2,34 | 0,00 | 0,00 |
| 01 | 27.10.2023 | 16 | Kartica-Mastercard | Pero Perić | 39,82 | 7,96 | 0,00 | 31,86 | 31,86 | 0,00 | 0,00 |
| Ukupno: | | | | | 42,74 | 8,54 | 0,00 | 34,20 | 34,20 | 0,00 | 0,00 |

Pregled ekran
 Ispis na A4 printer (F6)
 Pošalji na e-mail
 Export u excel
 Izlaz (ESC)

MATERIJALNI PREGLED

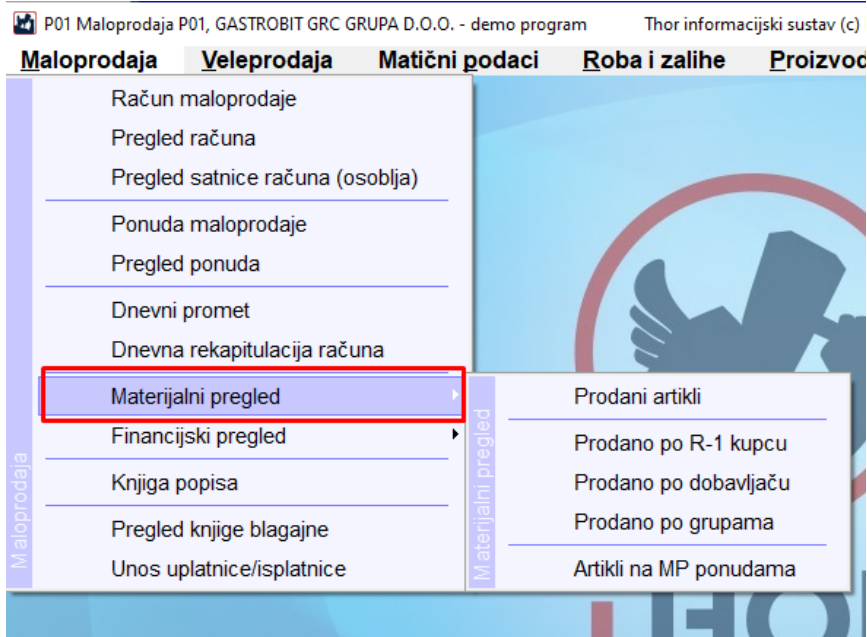

Odabirom opcije Materijalni pregled možemo odabrati neki od pregleda:

- Prodani artikli - pregled svih prodanih artikla roba i usluga
- Prodano po R-1 kupcu - pregled svih prodanih artikla za R-1 kupca
- Prodano po dobavljaču - pregled svih prodanih artikla od dobavljača
- Prodano po grupama - pregled svih prodanih artikla po grupama
- Artikli na MP ponudama - pregled svih artikla na MP ponudama

**otvoriti će se opcija za gdje možemo odabrati filter za pregled kao u donjem izborniku za „Prodano MP“ gdje označimo podatke koje želimo pregledati

Primjer Materijalni pregled - Prodani artikli

| Prodani artikli MP 01.01.2023 - 10.11.2023 (Svi artikli) | | | | | | | | | | | |
|--|------------------------------------|------------------|------|-----|----------------|----------|-------|-----------------|----------|----------|--|
| Šifra proizvoda | naziv proizvoda | prodana količina | J.M. | TB | Nabavna cijena | Iznos NC | Marža | Prodajna cijena | Pop % | Iznos PC | |
| 3850102503032 | 100G DOMAĆICA MINI ORIGINAL | 1.000 | KOM | R25 | 0,00 | 0,00 | 0% | 1,99 | 0,000 | 1,99 | |
| 8076809540124 | 250G GRANCEREALE CLASSICO | 1.000 | KOM | R25 | 0,00 | 0,00 | 0% | 2,92 | 0,000 | 2,92 | |
| 40032 | 3508701026208 TORBICA SUMMER FRUIT | 2.000 | KOM | R25 | 0,00 | 0,00 | 0% | 6,50 | 0,000 | 13,00 | |
| 7312040017034 | ABSOLUT VODKABLUE 1L | 1.000 | KOM | R25 | 0,00 | 0,00 | 0% | 39,82 | 0,000 | 39,82 | |
| 041689300494 | BENZIN ZA UPALJAČE 125 ML. ZIPPO | 1.000 | KOM | R25 | 0,00 | 0,00 | 0% | 3,98 | 100,0... | 0,00 | |
| 8 | BOMBONI | 0.400 | KG | R25 | 10,40 | 4,16 | 54% | 20,00 | 0,000 | 8,00 | |
| 001 | TEST KRUH | 1.000 | KOM | R25 | 0,99 | 0,99 | 62% | 2,00 | 0,000 | 2,00 | |
| 1 | VODA | 5.000 | KOM | R13 | 0,00 | 0,00 | 0% | 5,00 | 0,000 | 25,00 | |
| | | UKUPNO: | | | | | | | | | |
| | | 12.400 | - | - | - | 5,15 | - | - | - | 92,73 | |

Ispis podataka o NC
 Ispis podataka o MPC

FINANCIJSKI PREGLED

P01 Maloprodaja P01, GASTROBIT GRC GRUPA D.O.O. - demo program Thor informacijski sustav (c) Monri Paymer

Maloprodaja | Veleprodaja | Matični podaci | Roba i zalihe | Proizvodnja | Ev

Račun maloprodaje
 Pregled računa
 Pregled satnice računa (osoblja)
 Ponuda maloprodaje
 Pregled ponuda
 Dnevni promet
 Dnevna rekapitulacija računa
 Materijalni pregled ▶
Financijski pregled ▶
 Knjiga popisa
 Pregled knjige blagajne
 Unos uplatnice/isplatnice

Rekapitulacija prometa
 Rekapitulacija po načinima plaćanja
 Rekapitulacija po Tar.grupama
 Knjiga prometa

Odabirom opcije Financijski pregled možemo odabrati neki od pregleda:

- Rekapitulacija prometa - možemo odabrati opciju za prikaz roba, usluga ili oboje

- Rekapitulacija po načinima plaćanja - za pregled prometa po načinima plaćanja
- Rekapitulacija po Tar.grupama - za pregled prometa po tarifnim poreznim grupama
- Knjiga prometa – za pregled knjige prometa

Primjer Financijski pregled – Rekapitulacija prometa

| Rekapitulacija prometa MP 01.01.2023 - 10.11.2023 | | | | | | | | | | | |
|---|----|--------------------------|--------------|-------------------|---------------|----------------|-------|-------------|-------|----------------|-------------|
| Datum | Z | Gotovina | Ispлата got. | Ostatak got. | Ostali načini | Ukupno | Porez | Povnagrada | Marža | Nab.vrijednost | Uku.Popusti |
| 06.04.2023 | NE | 2,00 | 0,00 | 2,00 | 0,00 | 2,00 | 0,40 | 0,00 | 0,61 | 0,99 | 0,00 |
| 07.04.2023 | NE | 5,00 | 0,00 | 5,00 | 0,00 | 5,00 | 0,58 | 0,00 | 4,42 | 0,00 | 0,00 |
| 21.04.2023 | DA | 10,00 | 0,00 | 10,00 | 0,00 | 10,00 | 1,16 | 0,00 | 8,84 | 0,00 | 0,00 |
| 11.05.2023 | NE | 0,00 | 0,00 | 0,00 | 10,00 | 10,00 | 1,16 | 0,00 | 8,84 | 0,00 | 0,00 |
| 12.05.2023 | NE | 2,00 | 0,00 | 2,00 | 6,00 | 8,00 | 1,60 | 0,00 | 2,24 | 4,16 | 0,00 |
| 01.08.2023 | DA | 13,00 | 0,00 | 13,00 | 0,00 | 13,00 | 2,60 | 0,00 | 10,40 | 0,00 | 0,00 |
| 18.09.2023 | DA | 1,99 | 0,00 | 1,99 | 0,00 | 1,99 | 0,40 | 0,00 | 1,59 | 0,00 | 3,98 |
| 10.10.2023 | DA | 0,00 | 0,00 | 0,00 | 2,92 | 2,92 | 0,58 | 0,00 | 2,34 | 0,00 | 0,00 |
| 27.10.2023 | DA | 0,00 | 0,00 | 0,00 | 39,82 | 39,82 | 7,96 | 0,00 | 31,86 | 0,00 | 0,00 |
| | | | | | | | | | | | |
| | | | | | | | | | | | |
| | | | | | | | | | | | |
| | | | | | | | | | | | |
| | | | | | | | | | | | |
| | | | | | | | | | | | |
| | | | | | | | | | | | |
| | | | | | | | | | | | |
| | | | | | | | | | | | |
| | | | | | | | | | | | |
| | | | | | | | | | | | |
| | | | | | | | | | | | |
| | | | | | | | | | | | |
| | | | | | | | | | | | |
| | | | | | | | | | | | |
| | | | | | | | | | | | |
| | | | | | | | | | | | |
| | | | | | | | | | | | |
| | | | | | | | | | | | |
| | | | | | | | | | | | |
| | | | | | | | | | | | |
| | | | | | | | | | | | |
| | | | | | | | | | | | |
| UKUPNO: | - | 33,99 | 0,00 | 33,99 | 58,74 | 92,73 | 16,44 | 0,00 | 71,14 | 5,15 | 3,98 |
| Pregled ekran | | Ispis na A4 printer (F6) | | Pošalji na e-mail | | Export u excel | | Izlaz (ESC) | | | |

Otvora nam se odabir za datum pregleda i nakon što odaberemo period možemo odabrati:

- Pregled ekran za otvaranja pregleda u pdf formatu
- Ispis na A4 printer (F6) za ispis na veliki A4 printer
- Pošalji na e-mail
- Export u excel za otvaranje i spremanje pregleda u excel formatu

KNJIGA POPISA

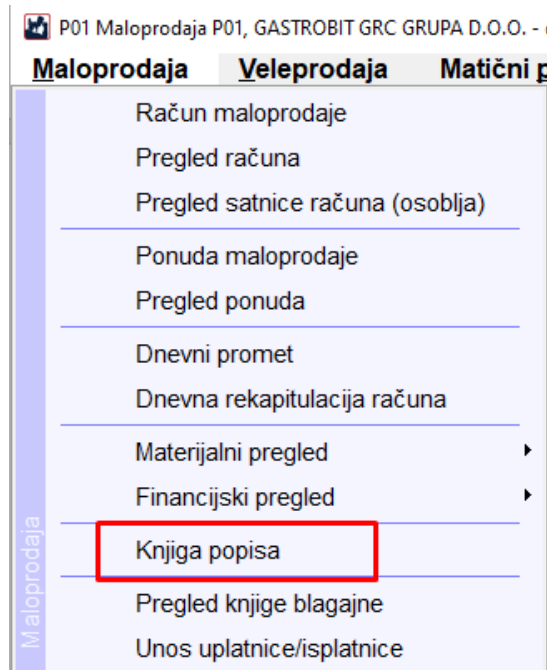

Opcija Knjiga popisa otvara nam opciju gdje možemo odabrati način pregleda:

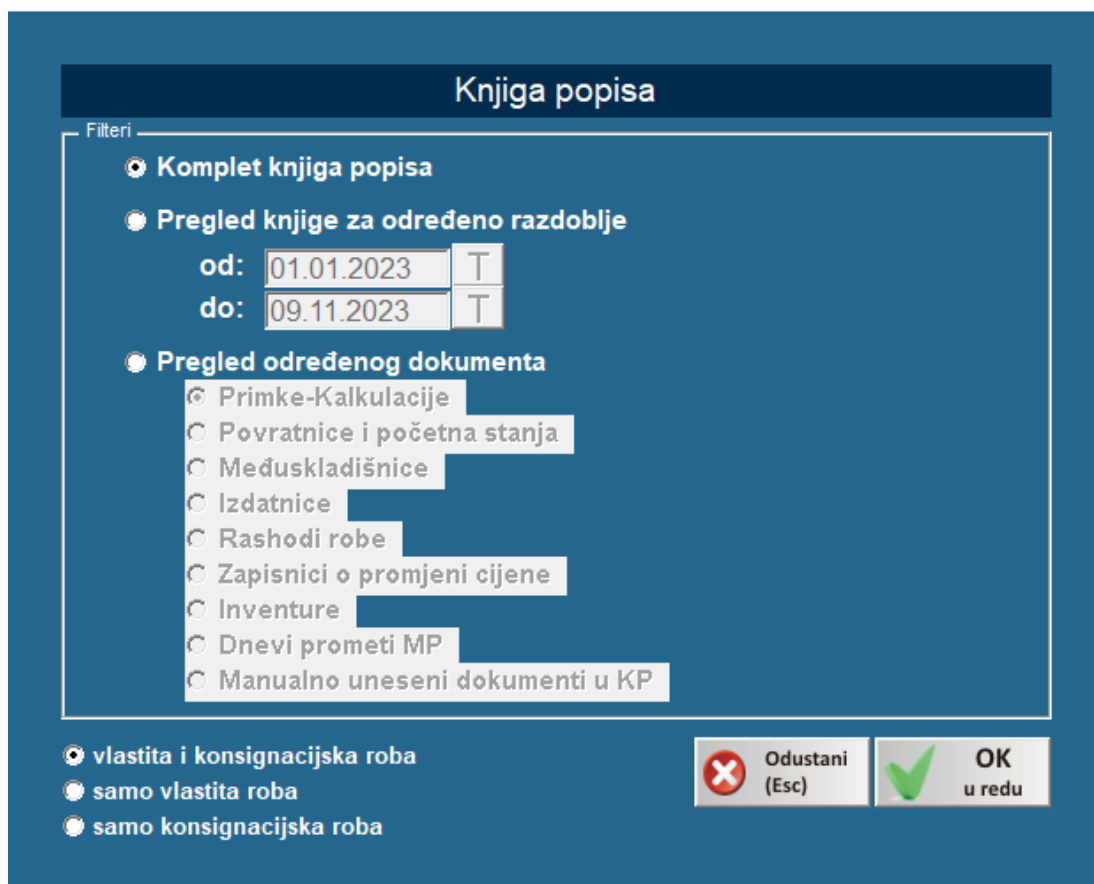

Nakon što smo odabrali način pregleda otvoriti će se pregled gdje možemo odabrati:

- Pregled ekran za otvaranja pregleda u pdf formatu

- Ispis na A4 printer (F6) za ispis na veliki A4 printer
- Pošalji na e-mail
- Export u excel za otvaranje i spremanje pregleda u excel formatu
- Sortiranje knjige po datumu
- Manualni unos nove stavke KP
- Izmjena stavke KP
- Brisanje stavke iz KP

PREGLED KNJIGE BLAGAJNE

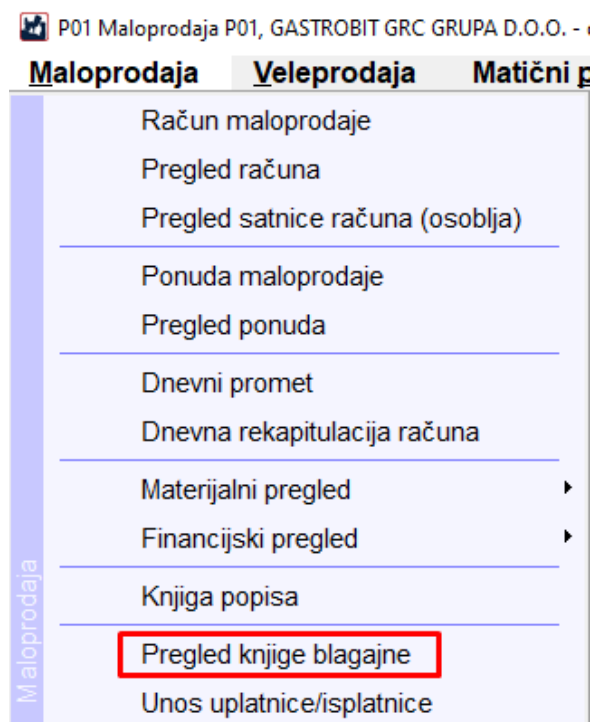

Opcija Pregled knjige blagajne otvara nam odabir za pregled Komplet knjiga blagajne ili Filter na određenog partnera

Nakon što smo odabrali način pregleda otvoriti će se pregled gdje možemo odabrati:

- Pregled ekran za otvaranja pregleda u pdf formatu
- Ispis na A4 printer (F6) za ispis na veliki A4 printer
- Pošalji na e-mail
- Ispis knjige blagajne gdje možemo odabrati otvaranje i spremanje pregleda u excel formatu

UNOS UPLATNICE/ISPLATNICE

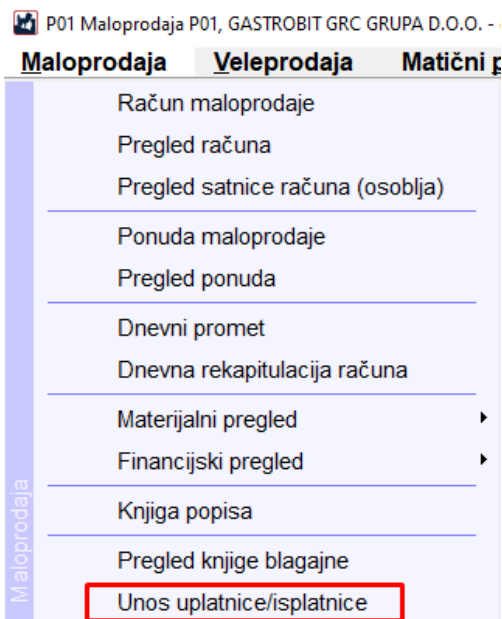

Opcija Unos uplatnice/isplatinice otvara nam opciju za Unos stavke u knjigu blagajne gdje moramo odabrati partnera gumbom „Izbor par.“

Potrebno je ispuniti podatke, postaviti kvačice za opcije Ispisa koje želimo i možemo odabrati gumb „Spremi podatke“ te će stavka biti spremljena u knjigu blagajne.

MATIČNI PODACI

PARTNERI

Prva stavka pri otvaranju matičnih podataka je stavka **PARTNERI**, stavka omogućava pregled, unos i izmjenu partnera

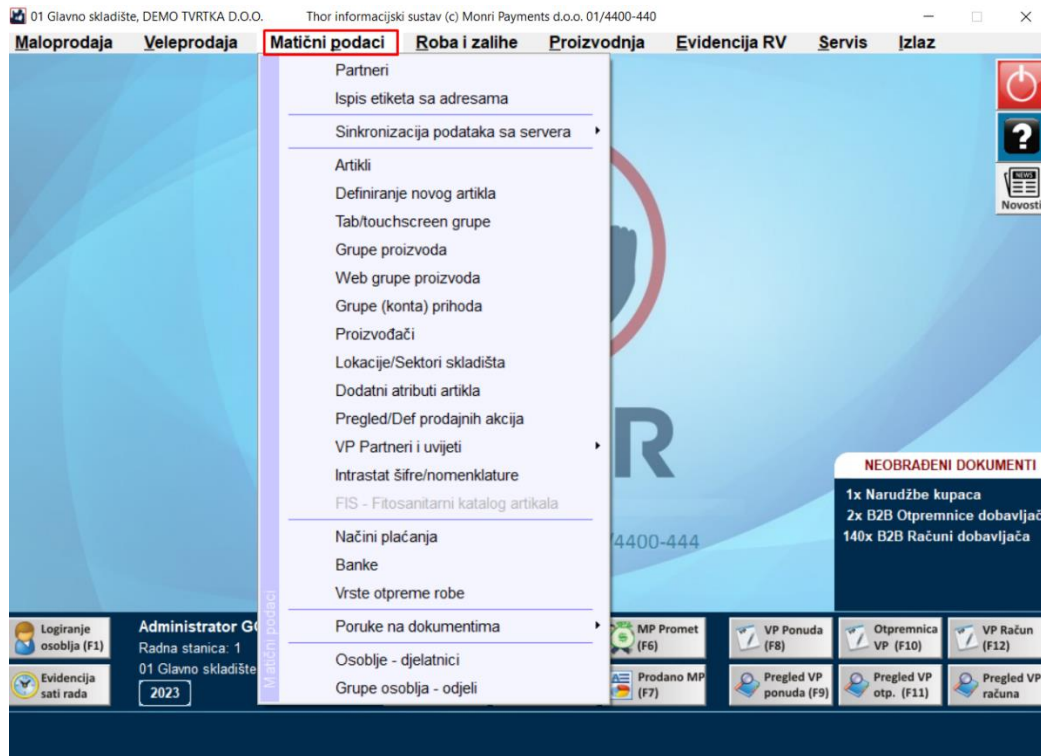

Pritiskom na "partneri" otvara se lista partnera te pritiskom na tipku novi partner otvara se prozor za unos OIB-a partnera, ako je partner inozemni ili fizička osoba ne upisujemo OIB nego pritisnem tipku "Partner nema OIB (fizička osoba/INO)".

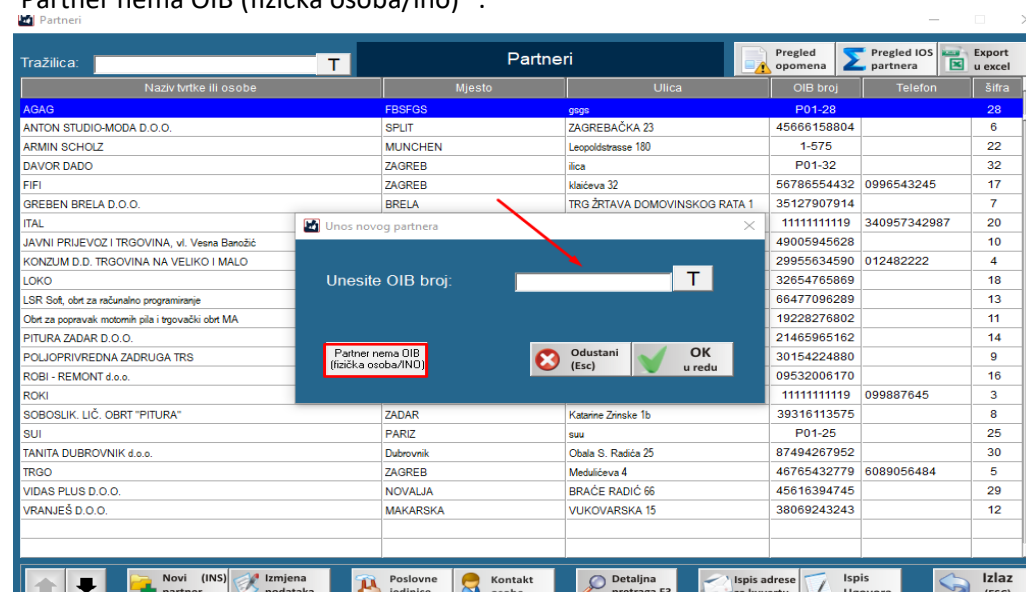

Nakon upisivanja OIB-a ili pritiskom na "Partner nema OIB (fizička osoba/ino)", otvara se prozor definiranja partnera gdje ispunjavamo podatke partnera, ako je partner inozemni, fizička osoba ili iz EU u gornjem desnom kutu je potrebno staviti oznaku/kvačicu. Također ako partner nije iz Hrvatske potrebno je upisati VAT broj, ako je partner iz inozemstva unosi se njegov porezni broj u polje OIB ili VAT broj. Ako je partner fizička osoba unosi se samo osnovni podaci o toj fizičkoj osobi. Važno je napomenuti kako se u partnerima unose dobavljači ali i kupci.

Kod definiranja partnera možemo odabrati:

- Unosa poslovnih jedinica (ako ima više lokacija)
- Unos podataka za prodaju pesticida
- želi li primati e-račune (ako korisnik ima modul veleprodaje advanced),
- mail za račune (na koji mail će ići računi, e-računi),
- koliko ima pravo odgode plaćanja računa,
- ima li pravo na neki predefimirani rabat kod kupnje,
- imaju li otpremnice i reversi istaknutu VP cijenu
- ispis predračuna umjesto ponude
- želi li ili ne primati primke putem B2B sustava

ARTIKLI

Za pregled, definiranje te izmjenu artikala služe nam sljedeće dvije stavke "ARTIKLI I DEFINIRANJE NOVOG ARTIKLA"

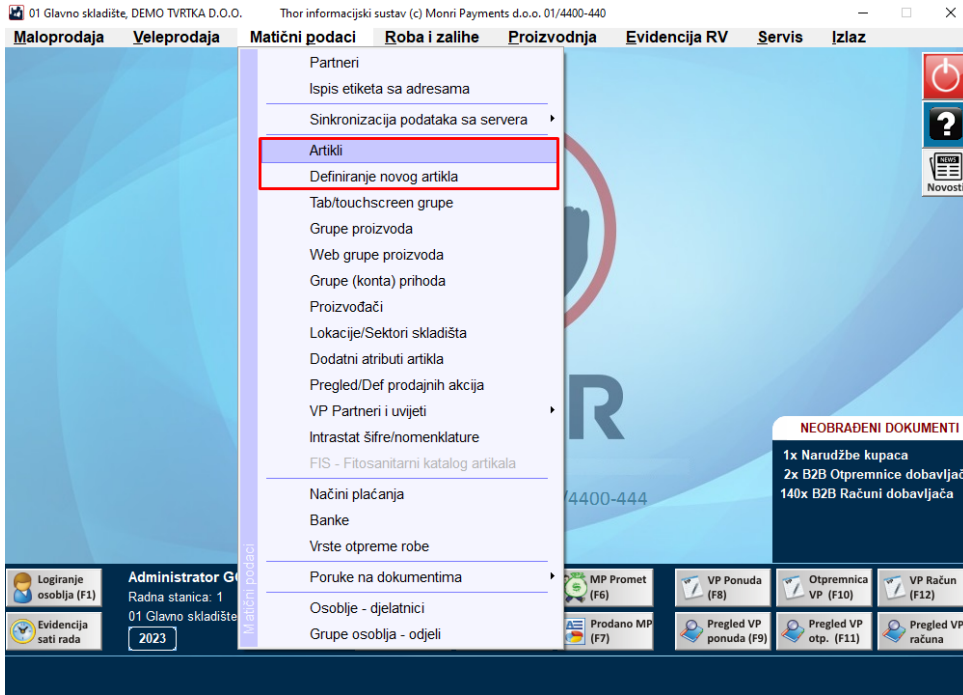

Pritiskom na tipku artikli otvaraju nam se svi artikli koje imamo u bazi

Lager lista - Stanje zaliha (Svi artikli)

Tražilica: Statistika artikla Kol. na reversu i consignaciji: 0,00 Količina na rezervaciji: 0,00

Prikaz svih artikala u bazi (F11) Samo artikli koji su na stanju (F12)

| Šifra proizvoda | Ime proizvoda | Stanje | Jed. mje | TB | Nabavna Cijena | Prodajna Cijena | Pov. nak. | Jamslvo | Bruto težina | Neto težina | Volumen | Min | Max | Zadnja Izlaz |
|-----------------|---------------|-------------|----------|-----|----------------|-----------------|-----------|---------|--------------|-------------|----------|------|-------|--------------|
| 1 | BANJNE | -1.908.000 | KGM | R13 | 0.44 | 1.66 | NE | 0 | 0.00000 | 0.00000 | 0.000000 | 0.00 | 0.00 | 05.10.2023 |
| 4058172363993 | BOMBONI | 0.000 | KCM | R25 | 1.00 | 5.00 | NE | 0 | 0.00000 | 0.00000 | 0.000000 | 0.00 | 0.00 | 25.09.2023 |
| 951 | COLA | 174.000 | KCM | R25 | 1.00 | 2.00 | NE | 0 | 0.00000 | 0.00000 | 0.000000 | 7.00 | 45.00 | 09.10.2023 |
| 9874 | ČAŠA | 2.350.000 | KCM | R25 | 5.71 | 30.00 | NE | 0 | 0.00000 | 0.00000 | 0.000000 | 0.00 | 0.00 | 10.10.2023 |
| 55655 | ČOKOLADA | 0.000 | KCM | R25 | 0.00 | 9.00 | NE | 0 | 0.00000 | 0.00000 | 0.000000 | 0.00 | 0.00 | ... |
| 954 | JABUKA | 90.000 | KG | R13 | 2.00 | 4.00 | NE | 0 | 0.00000 | 0.00000 | 0.000000 | 0.00 | 0.00 | 25.09.2023 |
| 21 | JARNA | -33.000 | KCM | R25 | 300.00 | 500.00 | NE | 0 | 0.00000 | 0.00000 | 0.000000 | 0.00 | 0.00 | 13.06.2023 |
| 7 | KAMION | 19.000 | KCM | R25 | 47.500.00 | 600.000.00 | NE | 0 | 0.00000 | 0.00000 | 0.000000 | 0.00 | 0.00 | 25.09.2023 |
| 690 | KAVA | -1.000 | KCM | R25 | 1.00 | 30.00 | NE | 0 | 0.00000 | 0.00000 | 0.000000 | 0.00 | 0.00 | 25.09.2023 |
| 123 | KOMB | 0.000 | KCM | R25 | 10.000.00 | 15.000.00 | NE | 0 | 0.00000 | 0.00000 | 0.000000 | 0.00 | 0.00 | ... |
| 1234 | KOMB 2 | 0.000 | KCM | R25 | 10.000.00 | 15.000.00 | NE | 0 | 0.00000 | 0.00000 | 0.000000 | 0.00 | 0.00 | ... |
| 100 | KRUPNA | 0.000 | KCM | R25 | 0.00 | 10.00 | NE | 0 | 0.00000 | 0.00000 | 0.000000 | 0.00 | 0.00 | 25.09.2023 |
| 55 | LOPTA | 10.000 | KCM | R25 | 0.00 | 10.00 | NE | 0 | 0.00000 | 0.00000 | 0.000000 | 0.00 | 0.00 | 09.11.2023 |
| 11 | MAJICA | 989.000 | KCM | R25 | 150.00 | 20.00 | NE | 0 | 0.00000 | 0.00000 | 0.000000 | 0.00 | 0.00 | 18.10.2023 |
| 10 | MOBITEL | 3.284.000 | KCM | R13 | 950.00 | 1.000.00 | NE | 30 | 0.00000 | 0.00000 | 0.000000 | 0.00 | 0.00 | 09.10.2023 |
| 691 | NOVIČANIK | -21.000 | KCM | R25 | 5.00 | 4.00 | NE | 0 | 0.00000 | 0.00000 | 0.000000 | 0.00 | 0.00 | 25.09.2023 |
| 5 | OLOVKA | 173.000 | KCM | R25 | 7.00 | 7.00 | NE | 0 | 0.00000 | 0.00000 | 0.000000 | 0.00 | 0.00 | 09.10.2023 |
| 101 | PEKMEZ | 5.000 | KCM | R25 | 12.88 | 2.00 | NE | 0 | 0.00000 | 0.00000 | 0.000000 | 0.00 | 0.00 | 05.10.2023 |
| 4058172363995 | PREDJUM | 0.000 | KCM | U25 | 0.00 | 0.00 | NE | 0 | 0.00000 | 0.00000 | 0.000000 | 0.00 | 0.00 | ... |
| 55 | SAT | 26.000 | KCM | R25 | 60.000.00 | 100.000.00 | NE | 0 | 0.00000 | 0.00000 | 0.000000 | 0.00 | 0.00 | 09.10.2023 |
| 689 | SIR | -24.500 | KCM | R25 | 5.44 | 10.99 | NE | 0 | 0.00000 | 0.00000 | 0.000000 | 0.00 | 0.00 | 25.09.2023 |
| 2 | SOK | -506.000 | KCM | R25 | 3.00 | 0.00 | NE | 0 | 0.00000 | 0.00000 | 0.000000 | 0.00 | 0.00 | 13.06.2023 |
| 6 | STOL | -440.000 | KCM | R25 | 15.00 | 500.00 | NE | 0 | 0.00000 | 0.00000 | 0.000000 | 0.00 | 0.00 | 25.09.2023 |
| SVINJA | SVINJA | -1.000 | KG | R25 | 10.00 | 20.00 | NE | 0 | 0.00000 | 0.00000 | 0.000000 | 0.00 | 0.00 | 30.06.2023 |
| 9 | TELEVIZOR | -69.000 | KCM | R25 | 76.000.00 | 90.000.00 | NE | 0 | 0.00000 | 0.00000 | 0.000000 | 0.00 | 0.00 | 25.09.2023 |
| 77 | TENISICE | -277.000 | KCM | R25 | 95.00 | 230.00 | NE | 0 | 0.00000 | 0.00000 | 0.000000 | 0.00 | 0.00 | 25.09.2023 |
| 22 | UPRALJAČ | -766.000 | KCM | R25 | 1.00 | 4.00 | NE | 0 | 0.00000 | 0.00000 | 0.000000 | 0.00 | 0.00 | 25.09.2023 |
| 12 | VINO | -39.000 | KCM | R25 | 10.00 | 20.00 | DA | 0 | 0.00000 | 0.00000 | 0.000000 | 0.00 | 0.00 | 13.06.2023 |
| 777777 | X | 1.000.000 | KG | R25 | 1.00 | 2.00 | NE | 0 | 0.00000 | 0.00000 | 0.000000 | 0.00 | 0.00 | 25.09.2023 |
| 888888 | XXX | 13.587 | T | R25 | 1.000.00 | 2.000.00 | NE | 0 | 0.00000 | 0.00000 | 0.000000 | 0.00 | 0.00 | 25.09.2023 |
| 666666 | ŽELEZJE KG | -19.000.000 | KG | R25 | 1.00 | 2.00 | NE | 0 | 0.00000 | 0.00000 | 0.000000 | 0.00 | 0.00 | 25.09.2023 |
| 999999 | ŽELEZJE T | 0.000 | T | R25 | 1.000.00 | 2.000.00 | NE | 0 | 0.00000 | 0.00000 | 0.000000 | 0.00 | 0.00 | 25.09.2023 |

Pritiskom na tipku + koji se nalazi u gornjem desnom kutu možemo definirati novi artikal.

Lager lista - Stanje zaliha (Svi artikli)

Statistika artikla

Tržišnica

Kopiraj u novi
 IZB
 Analiza stanja po danima
 Izmjena podataka više artikala odjednom

Prikaz svih artikala u bazi (F11)
 Samo artikli koji su na stanju (F12)

| Šifra proizvoda | Ime proizvoda | Stanje | Jed mje | TB | Nabavna Cijena | Prodajna Cijena | Pov nak | Jamstvo | Bruto težina | Neto težina | Volumen | Min | Max | Zadnji Utaz |
|-----------------|-------------------------------------|--------|---------|-----|----------------|-----------------|---------|---------|--------------|-------------|---------|------|------|-------------|
| 5412514932473 | | 0,000 | | | 1,98 | 3,40 | NE | 0 | 0,00000 | 0,00000 | 0,00000 | 0,00 | 0,00 | .. |
| 5411188133490 | NAPITAK PROTEIN KARAMELA KWIA 250ML | 0,000 | KOM | R25 | 1,25 | 2,11 | NE | 0 | 0,00000 | 0,00000 | 0,00000 | 0,00 | 0,00 | 01.04.2022 |
| 550 | ACETO DRA MATULIĆ 400ML | 0,000 | KOM | R25 | 5,97 | 9,29 | NE | 0 | 0,00000 | 0,00000 | 0,00000 | 0,00 | 0,00 | 05.10.2022 |
| 3958992320005 | ACETO BALSAMICO 0,5L | 0,000 | KOM | R25 | 0,00 | 14,20 | NE | 0 | 0,00000 | 0,00000 | 0,00000 | 0,00 | 0,00 | 25.03.2021 |
| 745172506373 | AGAWI SIRUP SOUL FOOD 350G | 0,000 | KOM | R25 | 2,25 | 3,80 | NE | 0 | 0,00000 | 0,00000 | 0,00000 | 0,00 | 0,00 | 06.10.2023 |
| 3858889736088 | AGAWI SIRUP 450G | 0,000 | KOM | R25 | 2,85 | 5,03 | NE | 0 | 0,00000 | 0,00000 | 0,00000 | 0,00 | 0,00 | 12.08.2022 |
| K-1011 | AHABALM 30ML | 0,000 | KOM | R25 | 0,00 | 4,65 | NE | 0 | 0,00000 | 0,00000 | 0,00000 | 0,00 | 0,00 | .. |
| 5319991146013 | AJINAR CLASSIC ORG. 280G | -8,000 | KOM | R25 | 2,20 | 4,91 | NE | 0 | 0,00000 | 0,00000 | 0,00000 | 0,00 | 0,00 | 27.12.2021 |
| 703 | AJINAR DOMAĆI BLAČI ZORKO 370ML | -2,000 | KOM | R25 | 3,50 | 5,90 | NE | 6 | 0,00000 | 0,00000 | 0,00000 | 0,00 | 0,00 | 02.10.2023 |
| 705 | AJINAR DOMAĆI BLAČI ZORKO 580G | -4,000 | KOM | R25 | 4,50 | 7,60 | NE | 0 | 0,00000 | 0,00000 | 0,00000 | 0,00 | 0,00 | 04.09.2023 |
| 704 | AJINAR DOMAĆI LJUTI ORG ZORKO 370ML | 5,000 | KOM | R25 | 3,50 | 5,90 | NE | 0 | 0,00000 | 0,00000 | 0,00000 | 0,00 | 0,00 | 02.10.2023 |
| 706 | AJINAR DOMAĆI LJUTI ORG ZORKO 580G | 7,000 | KOM | R25 | 4,50 | 7,60 | NE | 0 | 0,00000 | 0,00000 | 0,00000 | 0,00 | 0,00 | 04.09.2023 |
| 5319991599376 | AJINAR GURMANO BLAGI 300G | 10,000 | KOM | R25 | 3,01 | 5,10 | NE | 0 | 0,00000 | 0,00000 | 0,00000 | 0,00 | 0,00 | 09.10.2023 |
| 5319991599369 | AJINAR GURMANO BLAGI 490G | -3,000 | KOM | R25 | 4,33 | 7,30 | NE | 0 | 0,00000 | 0,00000 | 0,00000 | 0,00 | 0,00 | 27.09.2023 |
| 5319991599390 | AJINAR GURMANO LJUTI 300G | 11,000 | KOM | R25 | 3,01 | 5,10 | NE | 0 | 0,00000 | 0,00000 | 0,00000 | 0,00 | 0,00 | 09.10.2023 |
| 5319991599383 | AJINAR GURMANO LJUTI 490G | -3,000 | KOM | R25 | 4,33 | 7,30 | NE | 0 | 0,00000 | 0,00000 | 0,00000 | 0,00 | 0,00 | 27.09.2023 |
| 747501569000 | AJINAR ORGANSKI CLASSIC 280G | 0,000 | KOM | R25 | 2,92 | 4,95 | NE | 0 | 0,00000 | 0,00000 | 0,00000 | 0,00 | 0,00 | .. |
| 747501569017 | AJINAR ORGANSKI PIKANT 280G | 0,000 | KOM | R25 | 2,92 | 4,91 | NE | 0 | 0,00000 | 0,00000 | 0,00000 | 0,00 | 0,00 | .. |
| 5090242410208 | AJINAR PELAGONIA BLAGI 314G | 0,000 | KOM | R25 | 2,78 | 4,78 | NE | 0 | 0,00000 | 0,00000 | 0,00000 | 0,00 | 0,00 | 23.03.2022 |
| 5090347470282 | AJINAR PELAGONIA LJUTI 314G | 0,000 | KOM | R25 | 0,00 | 5,30 | NE | 0 | 0,00000 | 0,00000 | 0,00000 | 0,00 | 0,00 | 25.03.2021 |
| 5319991146198 | AJINAR PIKANT ORG. 2620G | -3,000 | KOM | R25 | 2,92 | 4,91 | NE | 0 | 0,00000 | 0,00000 | 0,00000 | 0,00 | 0,00 | 22.09.2022 |
| 427001939852 | AJINAR S VRGANJIMA VEGGIE 175G | 0,000 | KOM | R25 | 2,76 | 4,65 | NE | 0 | 0,00000 | 0,00000 | 0,00000 | 0,00 | 0,00 | 18.02.2023 |
| 3858989303043 | AJINAR VESELIĆ 300G | 0,000 | KOM | R25 | 2,50 | 4,38 | NE | 0 | 0,00000 | 0,00000 | 0,00000 | 0,00 | 0,00 | 14.04.2023 |
| 5319991146181 | AJINAR VRGANJI ORG. 280G | 0,000 | KOM | R25 | 2,42 | 5,17 | NE | 0 | 0,00000 | 0,00000 | 0,00000 | 0,00 | 0,00 | 11.05.2021 |
| 5319990221063 | ALEXANDAR BOVIN 0,75L | -5,000 | KOM | R25 | 7,06 | 11,90 | DA | 0 | 0,00000 | 0,00000 | 0,00000 | 0,00 | 0,00 | 15.05.2023 |
| 4035129010759 | ALOE VERA BOK SOK 3300ML | 1,000 | KOM | R25 | 3,47 | 5,97 | NE | 0 | 0,00000 | 0,00000 | 0,00000 | 0,00 | 0,00 | .. |
| 3859894132345 | AMARETTI MIX AMELIE SLASTICE 100G | 0,000 | KOM | R25 | 2,00 | 4,00 | NE | 0 | 0,00000 | 0,00000 | 0,00000 | 0,00 | 0,00 | 09.10.2023 |
| 3857500070326 | AMERICAN PALE ALE 0,33L | 0,000 | KOM | R25 | 0,00 | 1,99 | DA | 0 | 0,00000 | 0,00000 | 0,00000 | 0,00 | 0,00 | .. |
| 212 | ANANAS KG | 6,043 | KG | R05 | 2,00 | 3,50 | NE | 0 | 0,00000 | 0,00000 | 0,00000 | 0,00 | 0,00 | 25.09.2023 |
| 870 | ANTISTRES 50G | 0,000 | KOM | R25 | 0,00 | 1,59 | NE | 0 | 0,00000 | 0,00000 | 0,00000 | 0,00 | 0,00 | 23.09.2021 |
| 493 | APETITILIH CJEJENI SOK 0,33L | 0,000 | KOM | R25 | 1,31 | 2,40 | DA | 0 | 0,00000 | 0,00000 | 0,00000 | 0,00 | 0,00 | .. |
| K-3859892142032 | API DODATAK PLUS 450G | 0,000 | KOM | R25 | 18,50 | 31,20 | NE | 0 | 0,00000 | 0,00000 | 0,00000 | 0,00 | 0,00 | .. |
| K-3859892142025 | API DODATAK 450G | 0,000 | KOM | R25 | 14,15 | 26,90 | NE | 0 | 0,00000 | 0,00000 | 0,00000 | 0,00 | 0,00 | .. |
| 660 | ARANČINI 100G | 3,000 | KOM | R25 | 3,00 | 5,10 | NE | 0 | 0,00000 | 0,00000 | 0,00000 | 0,00 | 0,00 | 18.09.2023 |
| 961 | AROMAR BLEND 10ML | 0,000 | KOM | R25 | 0,00 | 7,95 | NE | 0 | 0,00000 | 0,00000 | 0,00000 | 0,00 | 0,00 | .. |

Pregled ekrana
 Pregled cijena
 A4 Ispis Lagera
 Ispis Cjenika
 Detaljna pretraga F3
 Izmjena (enter)
 Brisi Artikli (del)
 Ostali Barcode/Koli
 Izvoz pod. za handheld
 % Kalo + rasp + kom
 Promjena Iznos grupe
 Izlaz (ESC)

Otvora se novi prozor u koji unosimo novu šifru artikla ili skeniramo barcode ako radite s barcodovima. Ukoliko želite da program dodijeli prvu slobodnu šifru, upišite + i pritisnite OK.

Unos nove šifre u THOR

Šifra novog artikla :

Kod definiranja novog artikla ili pritiskom na izmjeni artikal otvara se sljedeći prozor u kojem:

- Upisujemo naziv
- Jedinicu mjere
- Porez
- Unosimo opisni naziv
- Touchscreen (ako imate uključen rad sa touchscreenom)

Na desnoj strani imamo opcije na koje stavljamo kvačice ako je potrebno:

- Povratna naknada- ako je artikal sadrži potrebno je označiti
- U MP/VP uvijek pitaj količ. - ako se opcija označi pri kucanju na blagajni program će uvijek pitati koja je željena količina, ako nije označeno program će uvijek upisati 1 kom
- Ambalaža – ako je artikal ambalaža

- Normativ – ako koristite modul proizvodnje
- Pesticid
- Dozvoli negativno stanje – ako želite da artikal ide prodajom u minus ukoliko ga nema na stanju
- Obavezan S/N – obavezan unos serijskog broja

Detaljni pregled artikla

osnovni podaci

Šifra artikla: 66 Part number: 66 

Naziv artikla: LOPTA

Touchscreen naziv: LOPTA Grupa: Ne pokazuj na Touci

Jedinica mjere: KOM Porez: R25 25 % Unos opisnog naziva: Boja

Ostali Barcode/Kol % Kalo + rasip + lom
NEMAKALA

Povratna naknada
 U MPVP uvijek pitaj količ.
 Dozvoli negativno stanje
 Ambalaža Pesticid ili SZB-a
 Normativ Obavezan S/N
 Zabrana prodaje

podaci o cijeni i količini

Stanje: 10,000 Prosj. Nab.cijena: 0,0000
Pakiranje: 1,000 Nabavna cijena: 0,0000
Preporučena MPC: 0,00 Rabat (%): 0,00
Prod.cijena sa porezom: 10,00

izračuni

Paketa: 10,00
Iznos NC: 0,00
Iznos Rab: 0,00
Iznos FV: 0,00
Iznos Marže: 80,00
Marža %: 0,00 %
VPC Cijena: 8,00
Iznos VPC: 80,00
Iznos PDV: 20,00
Iznos MPC: 100,00

prispadnost i lokacija artikla

Grupa proizvoda: SVI ARTIKLI ZAJEDNO ILI OSTALI ARTIKLI Traži (F5)
WEBSHOP Grupa: Svi artikli zajedno ili ostali artikli Traži (F6)
Proizvođač: Ostali proizvođači Traži (F7)
Grupa (konto) prihoda: Standardni konto prihoda i rashoda definiran u THORFIN s Traži (F8)
Lokac./Sektor skladišta: Neraspoređena roba Traži (F9)
Grupa dodatnih atributa: Artikli bez dodatnih atributa Atributi

ostali podaci

Jamstvo (mjeseci): 0 mj. Popuz za gotovinu%: 0
Minimalna količina: 0,00 Rabatna skala (A)%: 0
Maksimalna količina: 0,00 Rabatna skala (B)%: 0
Pakiranje (narudžba): 0,00 Rabatna skala (C)%: 0
Osnovna Jed.mjere: Težina neto/bruto: 0,0000 / 0,0000
Koeficijent osnovne jm.: 0,0000 Volumen artikla (m3): 0,0000000

Unos deklaracije Postavke ispisa karte
vezni art. ambalaža Podaci za UGO program
Cijene za druge PJ Sastojci virt. artikla
Odustani (Esc) OK u redu

Kod definiranja novog artikl potrebno je upisati kolika je prodajna cijena s porezom (MPC). Nabavnu cijenu možete unijeti, ali ako je unosite kod definiranja novog artikla, informativnog karaktera kako bi mogli vidjeti kolika vam je marža za artikl. Ispravnu NC unositi će te unosom primke.

Za svaki artikl možete definirati:

- Grupu proizvoda
- Webshop grupu
- Proizvođač
- Grupa konto prihoda
- Lokacija skladišta
- Grupa dodatnih atributa
- Jamstvo
- Minimalna i maksimalna količina artikla
- Pakiranje
- Osnova jed. mjere
- Koeficijent osnovne jed. mjere
- Težinu
- Volumen

U programu postoji i opcija RABATNIH SKALA

ostali podaci

| | | | |
|--------------------------|-------|-----------------------|-----------------|
| Jamstvo (mjeseci): | 0 mj. | Popust za gotovinu%: | 0 |
| Minimalna količina: | 0,00 | Rabatna skala (A)%: | 25 |
| Maksimalna količina: | 0,00 | Rabatna skala (B)%: | 10 |
| Pakiranje (narudžba): | 0,00 | Rabatna skala (C)%: | 5 |
| Osnovna Jed.mjere: | | Težina neto/bruto: | 0,0000 / 0,0000 |
| Koeficijent osnovne jm.: | 0,000 | Volumen artikla (m3): | 0,0000000 |

Upišemo željene rabatne skale za određeni artikl te pri kucanju popusta odaberemo A, B ili C, nakon odabira upisani rabatne skale koje smo odredili će se primijeniti na račun

Unos popusta

Iznos nabave vrijednosti: 1,00
Iznos marže (60,00%): 0,60
Iznos prodaje bez poreza: 1,60

Izbor popusta:

- Jednak popust na sve artikle
- Popust za gotovinu (predefiniran) ALT+G
- Dodavanje popusta (+/-)
- Popust po rabatnim skalama
 - A-Rabatna skala
 - B-Rabatna skala
 - C-Rabatna skala
 - Maksimalni rabat M skala (potrebna dozvola)
 - Maksimalni rabat O skala (potrebna dozvola)
 - Maksimalni rabat P skala (potrebna dozvola)
- Postavi cijene sa određene VP ponude

Izbor popusta:

Željena stopa popusta %: 0,000
Broj VP ponude: 0

Odustani (Esc) OK u redu

Također imamo slijedeće tipke:

Detaljni pregled artikla

osnovni podaci

Šifra artikla: 66 Part number: 66 Slika

Naziv artikla: LOPTA

Touchscreen naziv: LOPTA Grupa: Ne pokazuj na Touc

Jedinica mjere: KOM Porez: R25 25 % Unos opisnog naziva Boja

podaci o cijeni i količini

| | | | |
|------------------|--------|-------------------------|--------|
| Stanje: | 10,000 | Pros. Nab.cijena: | 0,0000 |
| Pakiranje: | 1,000 | Nabavna cijena: | 0,0000 |
| Preporučena MPC: | 0,00 | Rabat (%): | 0,00 |
| | | Prod.cijena sa porezom: | 10,00 |

prispadnost i lokacija artikla

Grupa proizvoda: SVI ARTIKLI ZAJEDNO ILI OSTALI ARTIKLI Traži (F5)

WEBSShop Grupa: Svi artikli zajedno ili ostali artikli Traži (F6)

Proizvođač: Ostali proizvođači Traži (F7)

Grupa (konto) prihoda: Standardni konto prihoda i rashoda definiran u THORFIN € Traži (F8)

Lokac./Sektor skladišta: Neraspoređena roba Traži (F9)

Grupa dodatnih atributa: Artikli bez dodatnih atributa Atributi

ostali podaci

| | | | |
|--------------------------|-------|-----------------------|-----------------|
| Jamstvo (mjeseci): | 0 mj. | Popust za gotovinu%: | 0 |
| Minimalna količina: | 0,00 | Rabatna skala (A)%: | 0 |
| Maksimalna količina: | 0,00 | Rabatna skala (B)%: | 0 |
| Pakiranje (narudžba): | 0,00 | Rabatna skala (C)%: | 0 |
| Osnovna Jed.mjere: | | Težina neto/bruto: | 0,0000 / 0,0000 |
| Koeficijent osnovne jm.: | 0,000 | Volumen artikla (m3): | 0,0000000 |

Izračuni

| | |
|--------------|--------|
| Paketa: | 10,00 |
| Iznos NC: | 0,00 |
| Iznos Rab: | 0,00 |
| Iznos FV: | 0,00 |
| Iznos Marže: | 80,00 |
| Marža %: | 0,00 % |
| VPC Cijena: | 8,00 |
| Iznos VPC: | 80,00 |
| Iznos PDV: | 20,00 |
| Iznos MPC: | 100,00 |

Unos deklaracije Postavke ispisa karte

vezni art. ambalaža Podaci za UGO program

Cijene za druge PJ Sastojci virt. artikla

Odustani (Esc) OK u redu

Detaljni pregled artikla

osnovni podaci

Šifra artikla: Part number:

Naziv artikla:

Touchscreen naziv: Grupa:

Jedinica mjere: Porez: Unos opisnog naziva:

Ostali Barcode/Kol
 % Kalo + rasip + lon
 NEMAKALA

Povratna naknada
 U MP/VP uvijek pitaj količ.
 Dozvoli negativno stanje
 Ambalaža Pesticid ili SZB-a
 Normativ Obavezan SIN
 Zabrana prodaje

podaci o cijeni i količini

| | |
|---|--|
| Stanje: <input type="text" value="90,000"/> | Prosj. Nab.cijena: <input type="text" value="2,0000"/> |
| Pakiranje: <input type="text" value="1,000"/> | Nabavna cijena: <input type="text" value="2,0000"/> |
| Preporučena MPC: <input type="text" value="0,00"/> | Rabat (%): <input type="text" value="0,00"/> |
| Prod.cijena sa porezom: <input type="text" value="4,00"/> | |

izračuni

| | |
|--------------|---------|
| Paketa: | 90,00 |
| Iznos NC: | 180,00 |
| Iznos Rab: | 0,00 |
| Iznos FV: | 180,00 |
| Iznos Marže: | 138,60 |
| Marža %: | 77,00 % |
| VPC Cijena: | 3,54 |
| Iznos VPC: | 318,60 |
| Iznos PDV: | 41,42 |
| Iznos MPC: | 360,00 |

pripadnost i lokacija artikla

| | |
|--|------------|
| Grupa proizvoda: <input type="text" value="VOĆE"/> | Traži (F5) |
| WEBSHOP Grupa: <input type="text" value="SVI ARTIKLI ZAJEDNO ILI OSTALI ARTIKLI"/> | Traži (F6) |
| Proizvođač: <input type="text" value="POVRĆE"/> | Traži (F7) |
| Grupa (konto) prihoda: <input type="text" value="Standardni konto prihoda i rashoda definiran u THORFIN s"/> | Traži (F8) |
| Lokac./Sektor skladišta: <input type="text" value="Neraspoređena roba"/> | Traži (F9) |
| Grupa dodatnih atributa: <input type="text" value="Artikli bez dodatnih atributa"/> | Atributi |

ostali podaci

| | |
|---|--|
| Jamstvo (mjeseci): <input type="text" value="0 mj."/> | Popust za gotovinu%: <input type="text" value="0"/> |
| Minimalna količina: <input type="text" value="0,00"/> | Rabatna skala (A)%: <input type="text" value="0"/> |
| Maksimalna količina: <input type="text" value="0,00"/> | Rabatna skala (B)%: <input type="text" value="0"/> |
| Pakiranje (narudžba): <input type="text" value="0,00"/> | Rabatna skala (C)%: <input type="text" value="0"/> |
| Osnovna Jed.mjere: <input type="text" value=""/> | Težina neto/bruto: <input type="text" value="0,0000"/> / <input type="text" value="0,0000"/> |
| Koeficijent osnovne jm.: <input type="text" value="0,000"/> | Volumen artikla (m3): <input type="text" value="0,0000000"/> |

| | |
|--|--|
| | |
| | |
| | |
| | |

Isto tako mogu se definirati i WEB grupe proizvoda (ako imate Webshop), Grupe KONTA prihoda, Lokacije skladišta, Dodatne attribute artikla.

PREGLED/DEF PRODAJNIH AKCIJA

Slijedeća stavka je PREGLED/DEF PRODAJNIH AKCIJA

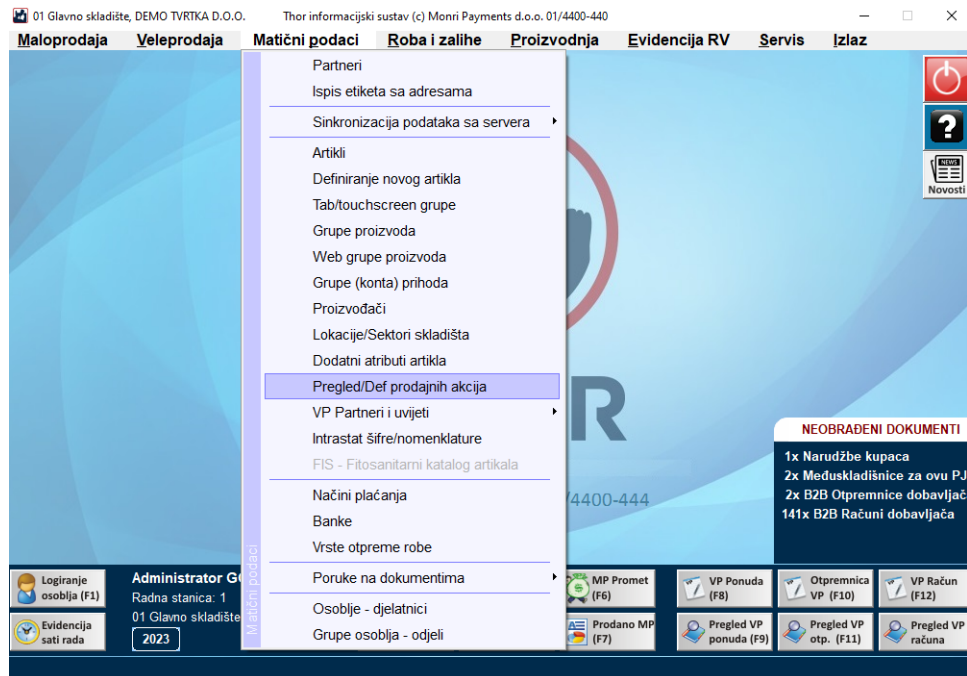

Klikom na stavku otvara se slijedeći prozor:

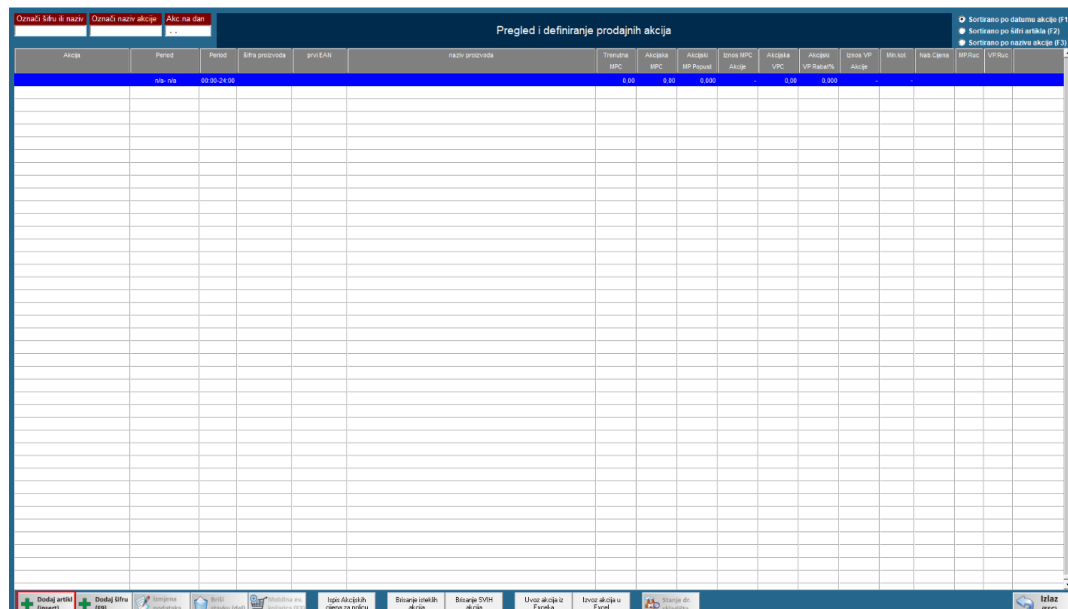

Klikom na tipku "dodaj artikl (insert)" otvara nam se lista svih artikala koje imamo na lager listi, nakon što odaberemo artikl za koji želimo kreirati akciju otvori na se slijedeći prozor:

Unos artikla

Definiranje akcije - Unos podataka

Naziv akcije: AKCIJA- COLA
Šifra artikla: 951
Naziv artikla: COLA
Jedinica mjere: KOM

VPC: 1,60
VPC Rabat %: 0,000
MPC: 2,00
MPC Popust %: 0,000
Uvjeti vrijede od datuma: 14.11.2023
Uvjeti vrijede do datuma: 20.11.2023
Uvjeti vrijede od sati: 08:00
Uvjeti vrijede do sati: 16:00
Samo ako je količina > od: 2,000

Polja koja ostanu prazna se neće računati odnosno smatra se da ista imaju neograničenu vrijednost. npr. ako polje VPC ostavite prazno, program će vući redovitu VPC ili rabat će biti koji je zadan ovdje. Maloprodajna cijena i popust vrijede isključivo za MALOPRODAJU, a moguće je unijeti samo jedan podatak (popust ili MPC). Ukoliko unesete MPC, kod izdavanja računa program će prilagoditi popust kako bi došao do željene MPC. Ukoliko polja od-do sati ostavite prazna, akcija će biti 0-24 u zadanom periodu.

MP RUC: 60%
VP RUC: 60%

Sve P01

Ovdje definiramo naziv akcije, cijenu, vrijeme trajanja akcije datumom i satima te ovisno u kojoj količini će akcija biti obračunata

Nakon pritiska na tipku SPREMI PODATKE akcija je kreirana te ju možemo pregledati izmjeniti te obrisati

Označi šifru ili naziv Označi naziv akcije Akcij. na dan

Pregled i definiranje prodajnih akcija

Sortirano po datumu akcije (P1)
Sortirano po šifri artikla (P2)
Sortirano po nazivu akcije (F3)

| Akcija | Period | Period | Šifra proizvoda | priv. EAN | naziv proizvoda | Tržišna MPC | Akcijna MPC | Akcijni MP Popust | Iznos MPC Akcije | Akcijna VPC | Akcijni VP Rabat% | Iznos VP Akcije | Min. kol. | Max. Cijena | MP RUC | VP RUC | Šifra |
|--------------|-----------------------|-------------|-----------------|-----------|-----------------|-------------|-------------|-------------------|------------------|-------------|-------------------|-----------------|-----------|-------------|--------|--------|-------|
| AKCIJA- COLA | 14.11.2023-20.11.2023 | 08:00-16:00 | 951 | 99 | COLA | 2,00 | 2,00 | 0,000 | - | 1,60 | 0,800 | - | 2,000 | 1,00 | 60% | 60% | Sve |

Dodaj artikl (Insert) Dodaj šifru (F9) **Izmjena podataka** Briši stavku (Del) Mobilna izv. ištampa (F7) Ispis Akcijskih cijena na poštu Bristanje stavki akcije Bristanje svih akcija Uvoz akcija iz Excela Izvoz akcija u Excel Stampa dr. izveštaja Izlaz (Esc)

NAČINI PLAĆANJA

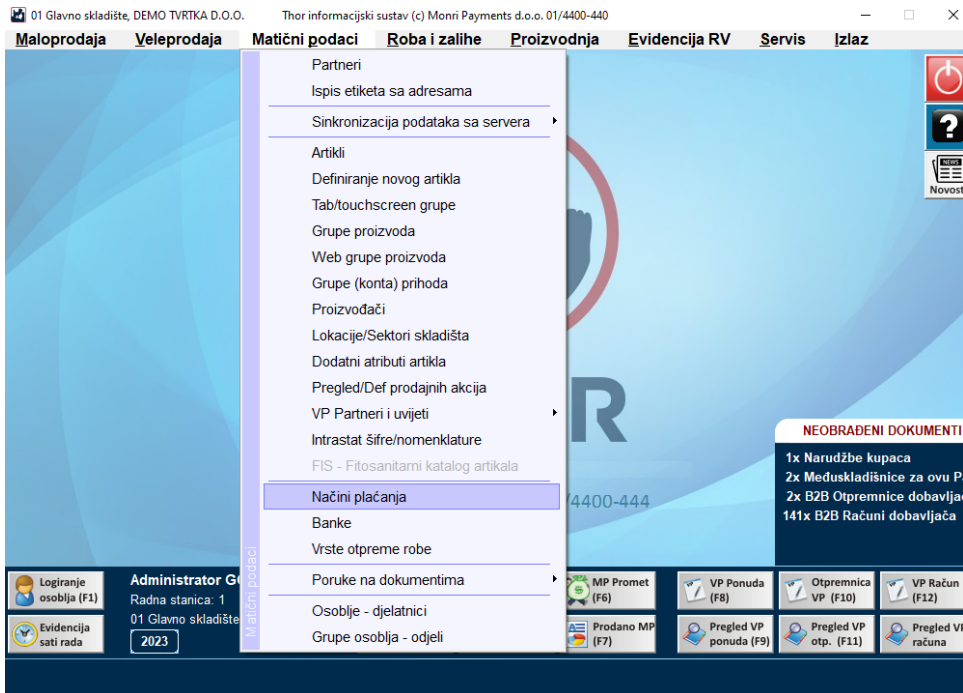

Pritiskom na tipku NAČINI PLAĆANJA otvara nam se slijedeći prozor:

| Načini plaćanja MP | | | | | | | |
|--------------------|--------|--------------------------|-------|-----------|--------|--------|---------|
| Redoslijed | FISKAL | Način | konto | provizija | valuta | popust | Aktivan |
| 1 | G | Gotovina/Novčanice | 1022 | 0,00 % | 0 | 100% | DA |
| 2 | C | Čekovi | 1020 | 0,00 % | 0 | 0% | DA |
| 3 | K | Kartica-Mastercard | 1130 | 0,00 % | 0 | 0% | DA |
| 4 | K | Kartica-American Express | 1130 | 0,00 % | 0 | 0% | DA |
| 5 | K | Kartica-Diners club | 1130 | 0,00 % | 0 | 0% | DA |
| 6 | K | Kartica-Visa Card | 1130 | 0,00 % | 0 | 0% | DA |
| 7 | K | Kartica-Maestro | 1130 | 0,00 % | 0 | 0% | DA |
| 8 | K | Kartica-Visa electron | 1130 | 0,00 % | 0 | 0% | DA |
| 9 | K | Potrošačka kartica | 1201 | 0,00 % | 0 | 0% | DA |
| 10 | O | Storno račun | | 0,00 % | 0 | 0% | NE |
| 11 | K | kredit Mastercard | 1130 | 0,00 % | 0 | 0% | DA |
| 12 | K | kredit American | 1130 | 0,00 % | 0 | 0% | DA |
| 13 | K | kredit Diners | 1130 | 0,00 % | 0 | 0% | DA |
| 14 | T | | | 0,00 % | 0 | 0% | NE |
| 15 | O | WOLT | | 0,00 % | 0 | 0% | DA |

At the bottom of the window, there are three buttons: 'Unos Novog' (highlighted with a red box), 'Izmjena podataka', and 'Izlaz (ESC)'.

Ako imamo potrebu unijeti novi način plaćanja (npr: WOLT, GLOVO, BOLT...) pritisnemo tipku unos novog te kreiramo način plaćanja koji će nam se ponuditi pri kucanju računa

PORUKE NA DOKUMENTIMA

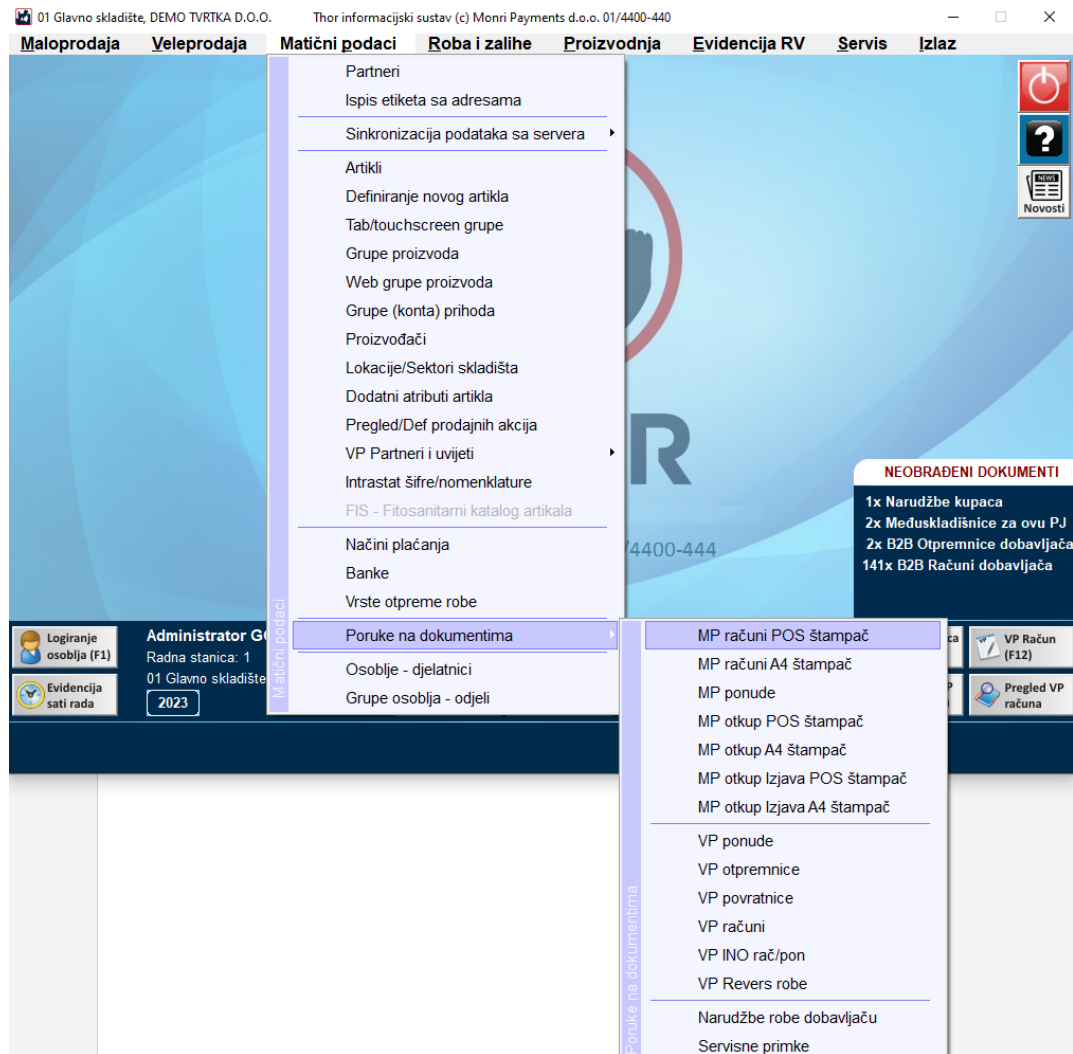

Opcija poruke na dokumentima omogućava da stavimo željenu poruku koja će biti vidljiva na dnu određenog dokumenta

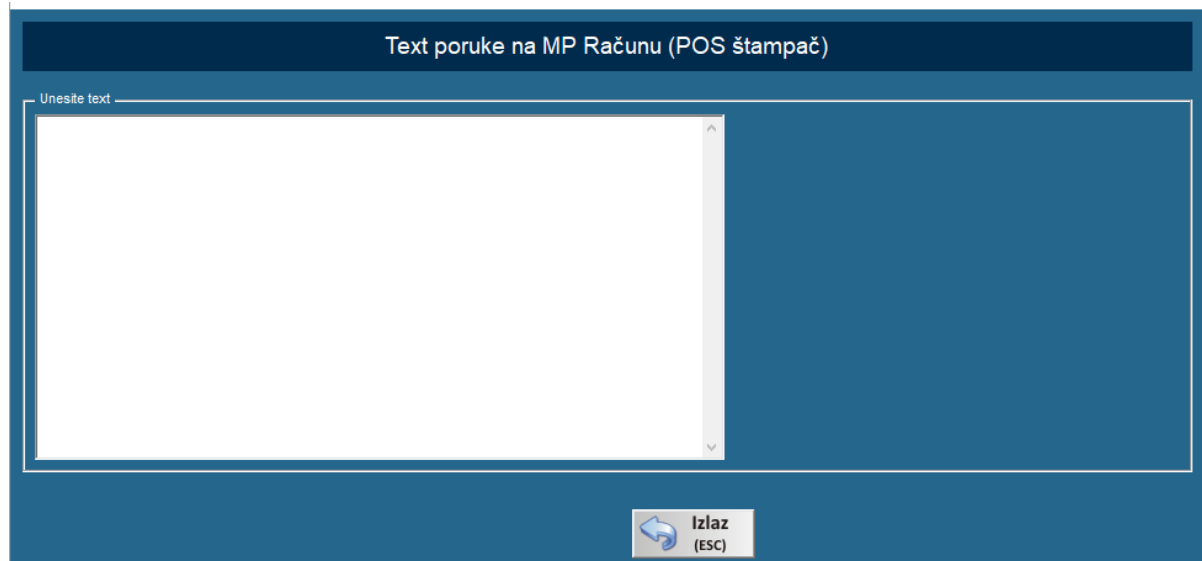

GRUPE OSOBLJA- ODJELI

Zadnje dvije stavke su povezane

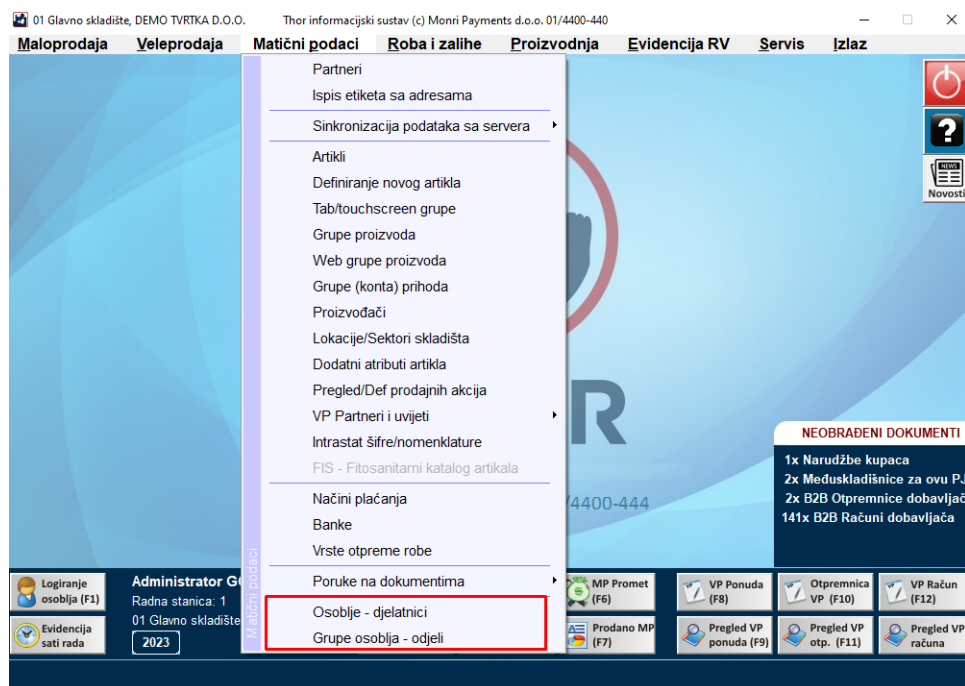

Prvo je potrebno u GRUPE OSOBLJA- ODJELI kreirati grupe u koje ćemo kasnije djelatnike uvrštavati

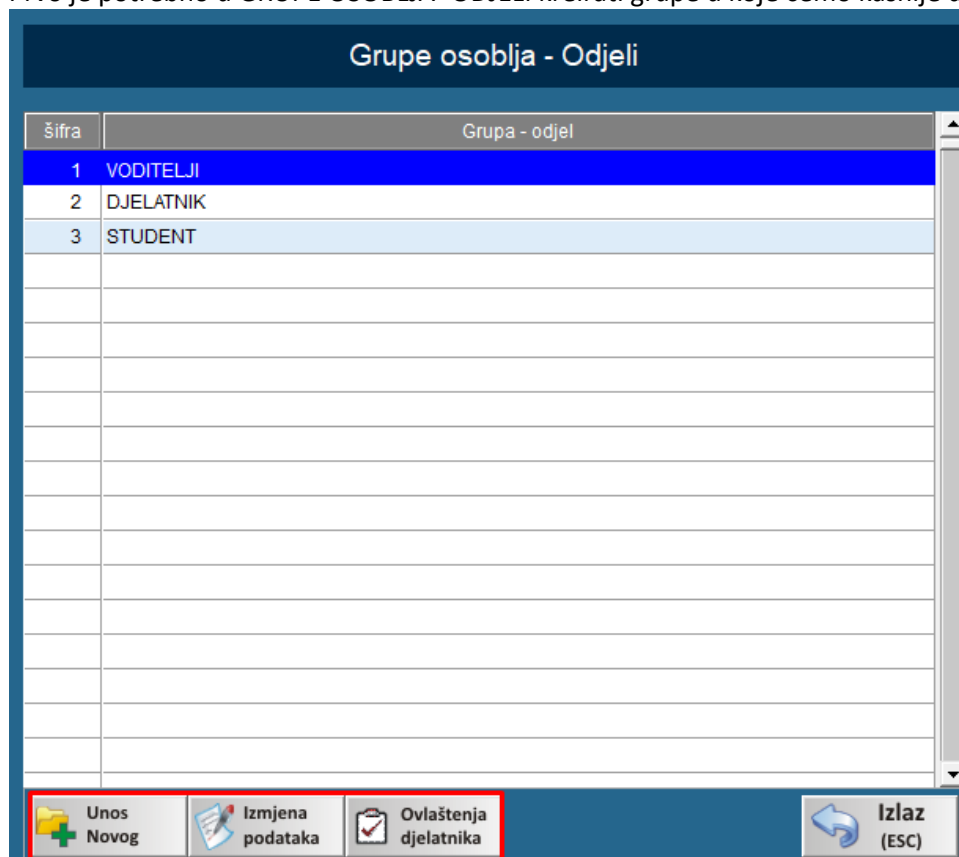

U GRUPAMA OSOBLJA imamo opcije unosa novog, izmjene te podešavanje ovlaštenja za određene grupe

OSOBLJE DJELATNICI

Pritiskom na stavku OSOBLJE DJELATNICI prikazan nam je slijedeći prozor u kojem unosimo djelatnike te izmjenjujemo podatke već postojećim, Opcija ovlaštenja djelatnika je omogućena jedino ako djelatnik nije dio niti jedne grupe te će ta ovlaštenja vrijediti samo za tog djelatnika

| Osoblje - Djelatnici | | | | |
|----------------------|--------------------------|-------------|-----------|--------------|
| Šifra | Ime i prezime djelatnika | Oib | Grupa | Org.jedinica |
| 1 | Ivan Ivić | 11111111119 | VODITELJI | |
| 2 | Marija Marić | 11111111119 | DJELATNIK | |
| 3 | Stipe Stipić | 11111111119 | DJELATNIK | |
| 44 | Zoki Zoran | | DJELATNIK | |
| 777 | Oliver Olić | | | |
| | | | | |
| | | | | |
| | | | | |
| | | | | |
| | | | | |
| | | | | |
| | | | | |
| | | | | |
| | | | | |
| | | | | |
| | | | | |
| | | | | |
| | | | | |
| | | | | |
| | | | | |
| | | | | |
| | | | | |
| | | | | |
| | | | | |

Unos Novog

Izmjena podataka

Ovlaštenja djelatnika

Detaljna pretraga F3

Pregled ekran

Ispis na A4 printer (F6)

Pošalji na e-mail

Export u excel

Izlaz (ESC)

Pritiskom na unos novog ili izmjena podataka otvara nam se slijedeće

Definiranje osoblja
×

osnovni podaci za rad u programu

Šifra:

Ime i Prezime:

Lozinka (Nova): <- Upisujete samo ako želite promijeniti !

OIB djelatnika: br.dozvole za SZB:

RFID šifra (Nova): <- Samo ako želite promijeniti! (999 = Brisanje RFID)

tel:

mob:

Prihodi na MT: ?

potpis (datoteka):

e-mail:

Grupa:

Org.jedinica:

Prijava satnice:

Nije u radnom odnosu (šifra radi statistika)

Ne vodi evidenciju Radnog vremena za ovog djelatnika

podaci za evidenciju radnog vremena

Djelatnik radi noćne smjene (prijava noću) Najranija prijava:

Primljen u RO: Najkasnija odjava:

Otpušten iz RO: RV započinje (za kašnjenja):

Dnevna satnica prema ugovoru o radu:

Pon: Uto: Sri: Čet: Pet: Sub: Ned:

Broj dana godišnjeg (za cijelu god.):

Definiranje otiska prsta
 Odustani (Esc)
 Spremi podatke

Ovdje upisujemo ime i prezime, lozinku s kojom će se djelatnik prijavljivati u program, **OIB**, pod opcijom grupa određujemo u kojoj će djelatnik biti grupi koje smo prijašnje kreirali te postavljali ovlaštenja

ROBA I ZALIHE

PRIJEMNI LIST – KALKULACIJA

Prijemni list služi za unos robe na lager.

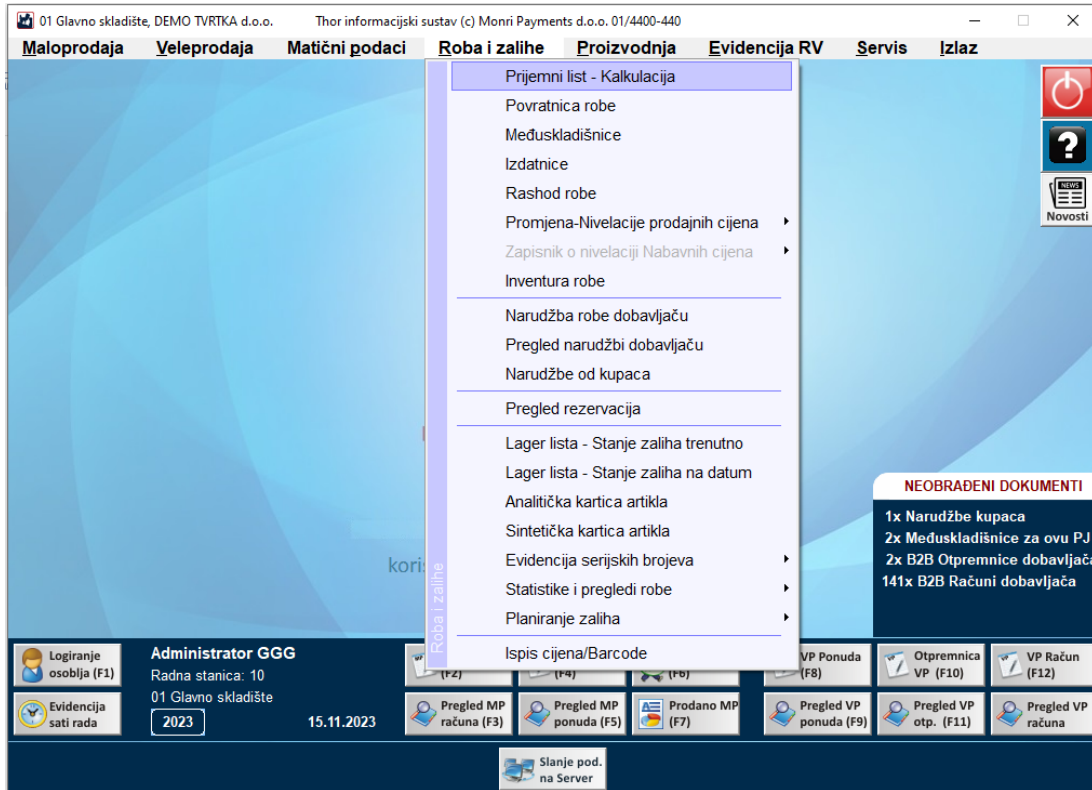

Klikom na prijemni list – kalkulacija otvara se prozor:

Ulaz robe - primka kalkulacija

Ulazi robe (prijemni listovi-kalkulacije)

| ST | Broj primke | Datum unosa | Datum dokume. | Dobavljač | Tip | Broj dokumenta | Iznos računa s sa porezom | Predporoz | Iznos NC | Iznos MPC | V | Roba za poslovnicu (samo prijenos na dr) | Broj med. | Napomena | Dodatni podaci o povratu |
|----|-------------|-------------|---------------|-------------------------|-----|----------------------------|---------------------------|-----------|----------|-----------|-----------|--|-----------|----------|--------------------------|
| ✓ | 780 | 14.11.2023 | 11.11.2023 | PATERNA D.O.O. | PLK | 450/111 | 607.54 | - | 121.51 | 486.04 | 800.01 | - | - | - | - |
| ✗ | 779 | 14.11.2023 | 11.11.2023 | PATERNA D.O.O. | OTP | PLETIVO PVC, 3033/043 | 0.00 | - | 0.00 | 46.56 | 81.25 | - | - | - | - |
| ✗ | 778 | 14.11.2023 | 11.11.2023 | PATERNA D.O.O. | PLP | PALJE, 1556/044 | 0.00 | - | 0.00 | 211.20 | 408.00 | - | - | - | - |
| ✗ | 777 | 14.11.2023 | 13.11.2023 | PATERNA D.O.O. | OTP | GLITER, 23020991 | 0.00 | - | 0.00 | 107.99 | 175.00 | - | - | - | - |
| ✗ | 776 | 14.11.2023 | 13.11.2023 | PATERNA D.O.O. | OTP | baumt, 23020993 | 0.00 | - | 0.00 | 1309.73 | 2.155.94 | - | - | - | - |
| ✓ | 775 | 14.11.2023 | 13.11.2023 | PATERNA D.O.O. | PLK | 2529/01, 7738 | 965.31 | - | 193.06 | 772.25 | 1.275.00 | - | - | - | - |
| ✗ | 774 | 10.11.2023 | 10.11.2023 | PATERNA D.O.O. | OTP | ŠAHTA, 0546-23 | 0.00 | - | 0.00 | 506.50 | 900.00 | - | - | - | - |
| ✗ | 773 | 10.11.2023 | 10.11.2023 | PATERNA D.O.O. | OTP | SEMM, 300196694 | 0.00 | - | 0.00 | 1.184.78 | 2.173.40 | - | - | - | - |
| ✓ | 772 | 10.11.2023 | 07.11.2023 | PATERNA D.O.O. | PLP | 2274/131 | 1.329.90 | - | 0.00 | 1.329.90 | 2.341.41 | - | - | - | - |
| ✓ | 771 | 10.11.2023 | 10.11.2023 | PATERNA D.O.O. | PLK | 2275/131 | 7.388.43 | - | 1.477.69 | 5.910.74 | 10.246.84 | - | - | - | - |
| ✓ | 770 | 10.11.2023 | 31.10.2023 | PATERNA D.O.O. | PLK | 2481/201 | 2.430.47 | - | 486.09 | 1.944.39 | 3.545.60 | - | - | - | - |
| ✓ | 769 | 10.11.2023 | 10.11.2023 | BBS-TRANS OBRT | OTP | AGREGAT, 25072,25181 | 0.00 | - | 0.00 | 671.81 | 1.282.26 | - | - | - | - |
| ✓ | 768 | 10.11.2023 | 07.11.2023 | PATERNA D.O.O. | PLK | 2488/01, 300196515 | 1.722.66 | - | 344.53 | 1.378.13 | 2.230.20 | - | - | - | - |
| ✗ | 767 | 10.11.2023 | 07.11.2023 | PATERNA D.O.O. | OTP | TONDACH, 102273666 | 0.00 | - | 0.00 | 83.14 | 148.14 | - | - | - | - |
| ✓ | 766 | 10.11.2023 | 07.11.2023 | PATERNA D.O.O. | OTP | GRADA, 108/2023 | 0.00 | - | 0.00 | 4.154.47 | 7.387.20 | - | - | - | - |
| ✗ | 765 | 10.11.2023 | 07.11.2023 | PATERNA D.O.O. | OTP | DASKA SLOVENIJA, 30433 CMR | 0.00 | - | 0.00 | 1.849.95 | 3.294.00 | - | - | - | - |
| ✓ | 764 | 09.11.2023 | 09.11.2023 | AP IVANKOVIĆ JOSIP | OTP | AGREGAT 0, 25050,25032 | 0.00 | - | 0.00 | 827.03 | 1.566.25 | - | - | - | - |
| ✓ | 763 | 09.11.2023 | 09.11.2023 | PATERNA D.O.O. | PLK | 2253/131 | 1.839.34 | - | 367.87 | 1.471.48 | 2.602.72 | - | - | - | - |
| ✓ | 762 | 09.11.2023 | 03.11.2023 | PATERNA D.O.O. | PLP | 2254/131, 11352 | 1.214.75 | - | 0.00 | 1.214.75 | 2.074.75 | - | - | - | - |
| ✓ | 761 | 07.11.2023 | 06.11.2023 | PATERNA D.O.O. | PLK | 2489/01, 2301858 | 779.79 | - | 155.96 | 623.83 | 1.014.00 | - | - | - | - |
| ✓ | 760 | 07.11.2023 | 02.11.2023 | PATERNA D.O.O. | PLK | 2491/01, 83653422 | 146.25 | - | 29.25 | 117.00 | 206.00 | - | - | - | - |
| ✓ | 759 | 07.11.2023 | 06.11.2023 | PATERNA D.O.O. | PLK | 2496/01, 23020406 | 603.11 | - | 120.62 | 482.49 | 836.00 | - | - | - | - |
| ✓ | 758 | 07.11.2023 | 03.11.2023 | PATERNA D.O.O. | PLK | 2495/01, 23020404 | 128.20 | - | 25.64 | 102.56 | 175.46 | - | - | - | - |
| ✗ | 757 | 07.11.2023 | 06.11.2023 | PATERNA D.O.O. | OTP | MI BLOK, 669/2023 | 0.00 | - | 0.00 | 2.027.25 | 3.631.67 | - | - | - | - |
| ✗ | 756 | 07.11.2023 | 05.11.2023 | PATERNA D.O.O. | OTP | DADO, 56 | 0.00 | - | 0.00 | 244.29 | 438.19 | - | - | - | - |
| ✓ | 755 | 03.11.2023 | 27.10.2023 | PATERNA D.O.O. | PLP | 693/61 | 475.20 | - | 0.00 | 475.20 | 870.00 | - | - | - | - |
| ✓ | 754 | 03.11.2023 | 27.10.2023 | PATERNA D.O.O. | PLP | 694/61 | 25.00 | - | 5.00 | 20.00 | 25.00 | - | - | - | - |
| ✓ | 753 | 03.11.2023 | 03.11.2023 | AUTOMEHANIČARSKA RADNJA | OTP | AGREGAT 0, 23020402 | 0.00 | - | 0.00 | 391.99 | 742.35 | - | - | - | - |
| ✓ | 752 | 03.11.2023 | 03.11.2023 | PATERNA D.O.O. | PLK | 2505/01, 11526 CMR | 4.176.73 | - | 835.35 | 3.341.38 | 5.216.00 | - | - | - | - |
| ✓ | 751 | 03.11.2023 | 31.10.2023 | PATERNA D.O.O. | PLK | 2470/01, 08544 | 2.106.00 | - | 421.20 | 1.684.80 | 2.836.80 | - | - | - | - |
| ✓ | 750 | 03.11.2023 | 31.10.2023 | PATERNA D.O.O. | PLK | 2437/01, 2238 | 2.112.00 | - | 422.40 | 1.689.60 | 3.379.20 | - | - | - | - |
| ✓ | 749 | 03.11.2023 | 31.10.2023 | PATERNA D.O.O. | PLK | 2472/01, 08551 | 2.106.00 | - | 421.20 | 1.684.80 | 2.836.80 | - | - | - | - |
| ✓ | 748 | 03.11.2023 | 31.10.2023 | PATERNA D.O.O. | PLK | 2231/01, 23020169 | 2.732.29 | - | 546.46 | 2.185.82 | 3.660.88 | - | - | - | - |
| ✓ | 747 | 03.11.2023 | 31.10.2023 | PATERNA D.O.O. | PLK | 2185/01, 23020164 | 62.54 | - | 12.51 | 50.03 | 81.30 | - | - | - | - |
| ✓ | 746 | 03.11.2023 | 31.10.2023 | PATERNA D.O.O. | PLK | 2478/01, 08579 | 7.614.50 | - | 1.522.90 | 6.091.59 | 10.394.20 | - | - | - | - |

Buttons: Pregled ekrana, Ispis na A4 printer (F6), Ispis na e-mail, Ispis na najljepša, Prikaz org. dokumenta, Unos nove primke, Izmjena primke, Automatski prijem MED, Materijalna rekapitulacija, B2B Dokumenti dobavljača, Ispis cijena, Ispis naljepca, Zaključni dokument, Storno primke, Aut.prijem eRačuna, Evidencija uplata, Kartica partnera, eRačuni dobavljača, Izlaz (ESC)

Ovdje se radi :

- unos primki,
- izmjena nezaključenih primki,
- storno primki,
- unos uplata,
- ispis cijena (artikli koji se nalaze na odabranoj primci),
- ispis barcode naljepnica (artikli koji se nalaze na odabranoj primci),
- slanje primki na mail,
- automatski prijem međuskladišnica,
- automatski prijem e-računa
- rekapitulacija dokumenta
- materijalna rekapitulacija
- B2B dokumenti dobavljača
- E računi dobavljača

UNOS PRIMKE

- Primka se unosi na način da kliknete na unos nove primke
- Zatim vas traži da unesete partnera/dobavljača (ako dobavljača nemate, kliknete na unos novog partnera i slijedite korake za unos novog partnera)

Partneri

Izaberite dobavljača robe

Tražilica:

| Naziv tvrtke ili osobe | Mjesto | Ulica | OIB broj | Šifra |
|--|-----------|----------------------------|-------------|-------|
| A PLUS YACHTING DOO | FLORIDA | Palm beach 12 | 18485722198 | 369 |
| ADRIA LIBAR D.O.O. | ZADAR | OBALA KNEZA TRPIMIRA BB | 87308084694 | 32 |
| Adria Ton Produkcija | Zagreb | Primorska 7a | 58240735740 | 201 |
| Adria Victus doo | Zagreb | Banjaviceva 5 | 98359712962 | 89 |
| ADRIATIC CRUISING D.O.O | ŠIBENIK | Matije Gupca 27 | 64820437191 | 361 |
| ADRIATIC KAMP D.O.O. | PULA | Divkovičeva 2c | 10082844570 | 7 |
| ADRIATICO LUX | ŠIBENIK | OBALA DR.FRANJE TUĐMANA 3 | 90030834270 | 226 |
| Aforma Marine d.o.o. | Sibenik | Obala Jerka Sizgorica 1 | 86409019835 | 134 |
| AKTIVATOR D.O.O. | SIBENIK | Jurja Barakovic 3 | 79474710303 | 4 |
| Aktivator d.o.o. | Sibenik | Jurja Barakovic 3 | 79474710303 | 287 |
| ALFA LAVAL TUMBA AB | TUMBA | Hans Stahles vag 7 | 5560213893 | 393 |
| ALVIZ DAVOR | SIBENIK | Sibenik | 0000000000 | 302 |
| AMADEUS DOO | SIBENIK | Biskupa Jeronima Milete 33 | 05082888736 | 51 |
| AMB CONING | ŠIBENIK | Sopalska 88 | 11355496213 | 184 |
| AMBIT SISTEMI D.O.O | ŠIBENIK | OBALA MORINJE 15 | 87191683991 | 185 |
| AMON RA DOO | ZADAR | Vinka Jelića 1 | 60037312241 | 402 |
| Anastasia d.o.o. | Sibenik | Nikole Vladanova 2 | 25262176492 | 9 |
| ANKA MATIC PRUZATELJ USLUGA GRADJANA U DOMACINSTVU | SIBENIK | Put kroz Meterize 33 | 32823904819 | 353 |
| ANTIN GUŠT | Šibenik | Velimira Škorpića 18 | 92881351384 | 267 |
| ANTON STUDIO-MODA D.O.O. | SPLIT | ZAGREBAČKA 23 | 45666158804 | 423 |
| Apave Mare doo | Split | Kopilica 62 | 06638386243 | 62 |
| ARGATIN doo | Split | Put Supavla 19 | 80449409339 | 265 |
| ARS VIVA doo | Rogoznica | Nova I 30a | 22525477410 | 211 |

Novi (INS) partner Izmjena podataka Poslovne jedinice Kontakt osobe Detaljna pretraga F3 Odustani (Esc) OK Odaberi

- Kada ste odabrali partnera kliknete otvori se prozor za unos zaglavlja dokumenta:
 - datum dokumenta (datum računa),
 - broj dokumenta (broj računa koji ste dobili od dobavljača),
 - tip dokumenta (radili se od primci tj računu za robu dobavljača, otpremnici dobavljača, inozemnom računu dobavljača, međuskladišnici, komisijskoj robi).
 - ako imate više skladišta, kod kreiranja primke možete odabrati na koje skladište će se prebaciti roba (sva roba koja je na toj primci će se prebaciti na odabrano skladište),
 - ovisno od tipu dokumenta otvoriti će se polja za unos iznosa računa (PRIMKA – podaci TUZEMNOG RAČUNA, MEĐUSKLADIŠNICA – podaci MEĐUSKLADIŠNICE, INOZEMNI RAČUN – podaci INO Fakture). Kod unosa primke program automatski nakon unosa iznosa fakture izračuna iznos pretporeza 25%. Ako postoje još neki porezi (13%, 5%) na primci potrebno ih je unijeti ručno.

Ulaz robe - unos primke

osnovni podaci

Dobavljač: Dobavljač

Datum unosa: Datum dokumenta:

Broj dokumenta:

Broj dostavnice:

Tip dokumenta:

Poziv na broj HR: Dospijeće:

Roba će biti prebačena na:

Nakon zaključenja primke odmah pošalji robu (kreiraj međuskladišnicu)

Podaci TUZEMNOG računa

Iznos fakture:

Pretporez (PDV 25%):

Pretporez (PDV 13%):

Pretporez (PDV 5%):

*Zavisni troškovi:

Podaci MEĐUSKLADIŠNICE

Iznos po NC:

Iznos po MPC:

Podaci INO Fakture

Iznos u stranoj valuti:

valuta:

tečaj:

podaci za Intrastat obrazac

Uvjeti:

Vrsta posla:

Prijevoz:

*biti će linearno raspoređeni u NC kod zaključenja!
*troškove unositi samo AKO SU STAVKA NA RAČUNU!!!
 Pored šifre artikla prikaži i prvi EAN code

- Kada ste gotovi s prethodnim unosom, kliknete OK – u redu, pojavi se prozor za unos artikala koji se nalaze na tom računu dobavljača
- Sve ono što smo unesi prethodno pojavljuje se u zaglavlju primke.
- Unosom artikala na primku smanjuje se razlika NC (iznos računa za robu dobavljača, umanjen za poreze koji se nalaze na primci)
- Primka je ispravno unesena kada je razlika NC 0,00€.

Ulaz robe (prijemni list-kalkulacija)

Primka br.. 90010 Ukupno NC...: 0,00
 datum unosa 15.11.2023 Ukupno MPC...: 0,00
 dobavljač.. ADRIATIC CRUISING D.O.O Pov.naknada.: 0,00
 dokument... 3568 Ostali zavisni troškovi (vanjski): 0,00
 dostavnica. Razlika NC: 0,00

Traži:

| RB | šifra proizvoda | naziv proizvoda | količina | J.M. | TB | Nab.Cijena | R % | Nab.Iznos | M % | Pro.Cijena |
|----|-----------------|-----------------|----------|------|----|------------|------|-----------|-----|------------|
| 0 | | | 0,000 | | | 0,00 | 0,00 | 0,00 | 0 | 0,00 |

Briši sve stavke

- Artikle dodajemo na „dodaj artikl“ ili na „dodaj šifru“ pa skeniramo barcode. Ako se radi o novom artiklu upišemo šifru novog artikla pritiskom na „dodaj šifru“, i dalje radimo unos novog artikla.

Unos artikla

Zadnji ulaz: 25.03.2021, NC: 0,00 EUR (RN. 1-000002)

Primka br. 90010, datum unosa 15.11.2023, dobavljač ADRIATIC CRUISING D.O.O, dokument 3568, dostavnica.

Traži:

RB: 0

osnovni podaci

Šifra artikla: 3859893553004 Part number: Slika

Naziv artikla: BM MJEŠAVINA KRUH I PIZZA 1KG

Ostali Barcode/Kol: % Kalo + rasip + lom:

Atributi artikla: NEMAKALA

Jedinica mjere: KOM Porez (TB): R25 25 % Unos opisnog naziva

Povratna naknada Ambalaža
 Pesticid ili SZB-a Obavezan SN

podaci o cijeni i količini

Trenutno stanje: 0,000 KOM Nabavna cijena: 2,8204
 Količina: 0,000 Rabat (%): 2,000000 Više
 Pakiranje: 1,000 Prod.cijena sa porezom: 3,85 %
 Ukupna Nab.vrijednost: 0,00 Unos VPC

(unosi se nab.vrijednost ukupne količine ili nula)

pripadnost i lokacija artikla

Grupa proizvoda: BEZ GLUTENA Traži (F5)
 WEBSHOP Grupa: Svi artikli zajedno ili ostali artikli Traži (F6)
 Proizvođač: Ostali proizvođači Traži (F7)
 Grupa (konto) prihoda: Standardni konto prihoda i rashoda definiran u THORFIN s Traži (F8)

ostali podaci

Jamstvo (mjeseci): 0 mj. Popust za gotovinu%: 0
 Minimalna količina: 0,00 Rabatna skala (A)%: 0
 Maksimalna količina: 0,00 Rabatna skala (B)%: 0
 Pakiranje (narudžba): 0,00 Rabatna skala (C)%: 0
 Osnovna Jed.mjere: Težina neto/bruto: 0,0000 / 0,0000
 Koefficient osnovne jm.: 0,0000 Volumen artikla (m3): 0,0000000

Izračuni

Paketa:
 NC (kom):
 Iznos NC:
 Iznos Rab:
 Iznos FV:
 Iznos Marže:
 Marža %:
 HRK Cijena:
 VPC Cijena:
 Iznos VPC:
 Iznos PDV:
 Iznos MPC:

- Odabirom artikla unosimo količinu, nabavnu cijenu artikla. Svi ti podaci nalaze se na računu koji ste dobili od dobavljača.
- Kada ste ispunili podatke artikla potvrdom OK –u redu umanjuje razlika NC primke.
- Ako postoje još neki troškovi koji su navedeni na računu dobavljača unose se na tipku unos troškova. Unesete novi trošak, odaberete partnera koji je vezan za taj trošak, upišete dokument vezan za taj trošak (većinom je isti kao i račun dobavljača), iznos troška. Sve potvrdite s OK – u redu.

Ulaz robe (prijemni list-kalkulacija)

Primka br.. 900001 Iznos na računu.: 300,00 Ukupno NC 8,29
 datum unosa 31.12.2023 Iznos pretporeza: 60,00 Ukupno MPC 11,55
 dobavljač.. Gastrobit-GRC grupa d.o.o. Zavisni troškovi sa računa: 0,00 Pov.naknada. 0,00
 dokument... 123 Ostali zavisni troškovi (vanjski): 0,00 Razlika NC: **231,71**
 dostavnica.

Traži:

| RB | šifra proizvoda | naziv proizvoda | količina | J.M. | TB | Nab.Cijena | R % | Nab.Iznos | M % | Pro.Cijena |
|----|-----------------|--------------------------------|----------|------|-----|------------|------|-----------|-----|------------|
| 1 | 3859893553004 | BM MJEŠAVINA KRUIH I PIZZA 1KG | 3,000 | KOM | R25 | 2,82 | 2,00 | 8,29 | 11 | 3,85 |

Briši sve stavke

Ulaz robe (prijemni list-kalkulacija)

Primka br.. 900001 Iznos na računu.: 300,00 Ukupno NC 8,29
 datum unosa 31.12.2023 Iznos pretporeza: 60,00 Ukupno MPC 11,55
 dobavljač.. Gastrobit-GRC Zavisni troškovi sa računa: 0,00 Pov.naknada. 0,00
 dokument... 123 Ostali zavisni troškovi (vanjski): 0,00 Razlika NC: **231,71**
 dostavnica.

Traži:

Troškovi vezani uz nabavu robe

| Dobavljač | Dokument | Trošak EUR | Pretporez |
|-----------|----------|------------|-----------|
| | | 0,00 | 0,00 |

Briši sve stavke

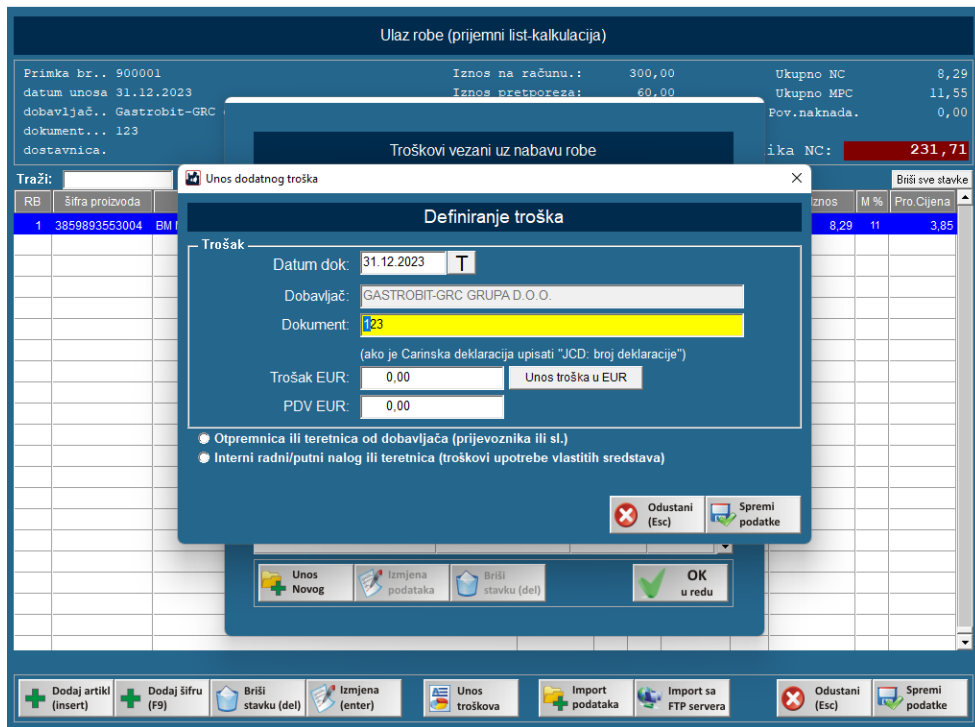

- Moguće je napraviti import artikala iz druge primke, excel i CSV datoteke (ukoliko ste dobili takav račun dobavljača), evidencije Thor.pda aplikacije.

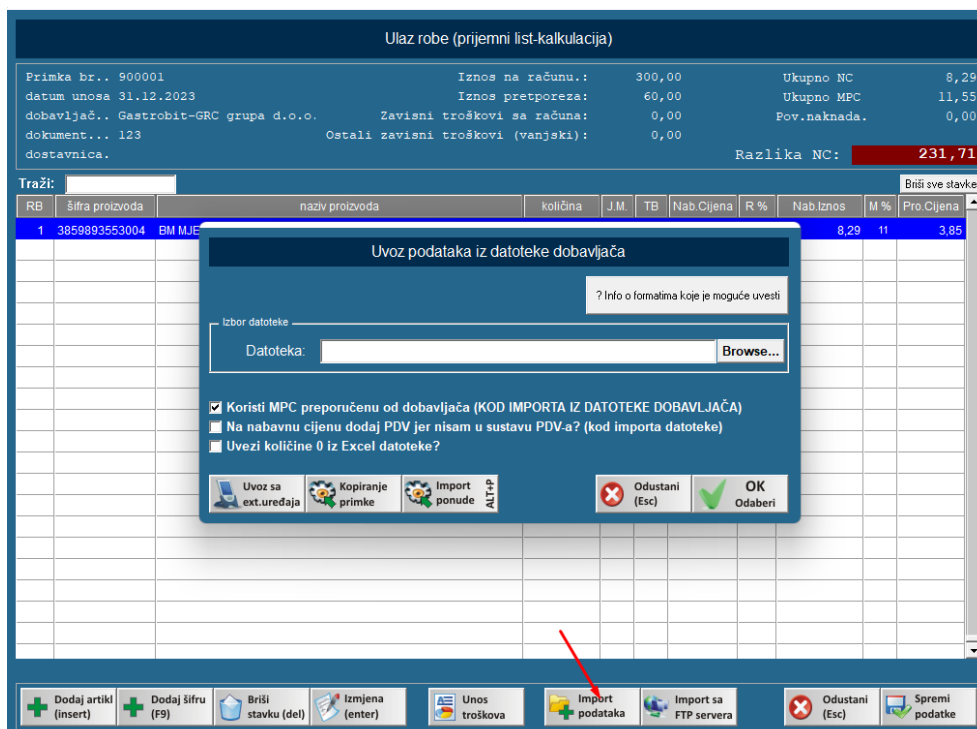

- Kada ste unesli sve artikle na primku i razlika NC je 0,00€ (prihvatljiva je razlika do nekih 0,10€ zbog zaokruživanja), kliknete na „SPREMI PODATKE“.
- Spremanjem podataka primka će se pojaviti u prozoru gdje se radi unos primke. Kada primka ima crveni „X“ znači da je primka spremljena ali artikli nisu prebačeni na lager listu. Sve dok

primka ima crveni „X“ moguće je raditi izmjene na njoj. Izmjena se radi na način da se dvostrukim klikom na primku ili na tipku „IZMJENI PODATKE“.

- Provjerom da je primka unesena ispravno, potrebno je istu zaključiti pritiskom na tipku „ZAKLJUČI DOKUMENT“. Zaključenjem dokumenta roba koja je na primci prebacuje se na lager listu. Jednom zaključen dokument **NE MOŽE SE VIŠE OTKLUČATI!!!!**
- Ako se uoči greška nakon zaključanja primke, primku je potrebno stornirati i napraviti novu primku s ispravnim podacima. Artikle koji se nalaze na staroj primci uvijek možete kopirati u novu.

Ulaz robe - primka kalkulacija

| ST | Broj primka | Datum unosa | Datum dokuma | Dobavljač | Tip | Broj dokumenta | Iznos računa sa porezom | Predporos | Iznos NC | Iznos MPC | V | Nota za poslovanje (samo prijenos na dr) | Broj međ | Napomena | Dostupni podaci o povratu |
|----|-------------|-------------|--------------|-------------------------|-----|----------------------------|-------------------------|-----------|----------|-----------|---|--|----------|----------|---------------------------|
| ✓ | 780 | 14.11.2023 | 11.11.2023 | PATERNA D.O.O. | PLK | 456/1/1 | 687.54 | 121.51 | 486.04 | 800.01 | - | | | | |
| ✓ | 779 | 14.11.2023 | 11.11.2023 | PATERNA D.O.O. | OTP | PLETIVO Pvc. 3039M0 | 0.00 | 0.00 | 46.56 | 91.25 | - | | | | |
| X | 776 | 14.11.2023 | 11.11.2023 | PATERNA D.O.O. | PJP | PALJE, 1556044 | 0.00 | 0.00 | 211.20 | 408.00 | - | | | | |
| X | 777 | 14.11.2023 | 13.11.2023 | PATERNA D.O.O. | OTP | GLITER, 2302091 | 0.00 | 0.00 | 107.09 | 175.00 | - | | | | |
| ✓ | 776 | 14.11.2023 | 13.11.2023 | PATERNA D.O.O. | OTP | baumt, 2302093 | 0.00 | 0.00 | 1.309.73 | 2.155.94 | - | | | | |
| ✓ | 775 | 14.11.2023 | 13.11.2023 | PATERNA D.O.O. | PLK | 2520/01, 7738 | 965.31 | 193.06 | 772.25 | 1.275.00 | - | | | | |
| X | 774 | 10.11.2023 | 10.11.2023 | PATERNA D.O.O. | OTP | ŠAHTA, 0546-23 | 0.00 | 0.00 | 506.50 | 900.00 | - | | | | |
| X | 773 | 10.11.2023 | 10.11.2023 | PATERNA D.O.O. | OTP | SEMA, 30019694 | 0.00 | 0.00 | 1.184.78 | 2.173.40 | - | | | | |
| ✓ | 772 | 10.11.2023 | 07.11.2023 | PATERNA D.O.O. | PJP | 2274/131 | 1.329.90 | 0.00 | 1.329.90 | 2.341.41 | - | | | | |
| ✓ | 771 | 10.11.2023 | 10.11.2023 | PATERNA D.O.O. | PLK | 2275/131 | 7.386.43 | 1.477.99 | 5.910.74 | 10.246.84 | - | | | | |
| ✓ | 770 | 10.11.2023 | 31.10.2023 | PATERNA D.O.O. | PLK | 2481/01 | 2.430.47 | 486.99 | 1.944.39 | 3.545.90 | - | | | | |
| ✓ | 769 | 10.11.2023 | 10.11.2023 | BBS-TRANS OPTI | OTP | AGREGAT, 25072,25181 | 0.00 | 0.00 | 67.81 | 1.282.26 | - | | | | |
| ✓ | 768 | 10.11.2023 | 07.11.2023 | PATERNA D.O.O. | PLK | 2488/01, 300196515 | 1.722.66 | 344.53 | 1.378.13 | 2.230.20 | - | | | | |
| X | 767 | 10.11.2023 | 07.11.2023 | PATERNA D.O.O. | OTP | TONDACH, 10227866 | 0.00 | 0.00 | 83.14 | 148.14 | - | | | | |
| X | 766 | 10.11.2023 | 07.11.2023 | PATERNA D.O.O. | OTP | GRABA, 1082023 | 0.00 | 0.00 | 4.154.47 | 7.387.20 | - | | | | |
| X | 765 | 10.11.2023 | 07.11.2023 | PATERNA D.O.O. | OTP | DASKA SLOVENIJA, 30436 CMR | 0.00 | 0.00 | 1.849.95 | 3.284.00 | - | | | | |
| X | 764 | 09.11.2023 | 09.11.2023 | AP IWANKOVIĆ JOSIP | OTP | AGREGAT 0, 2500,25032 | 0.00 | 0.00 | 827.03 | 1.566.25 | - | | | | |
| ✓ | 763 | 09.11.2023 | 06.11.2023 | PATERNA D.O.O. | PLK | 2251/31 | 1.839.34 | 367.87 | 1.471.48 | 2.602.72 | - | | | | |
| ✓ | 762 | 09.11.2023 | 03.11.2023 | PATERNA D.O.O. | PJP | 2254/131, 1132 | 1.214.75 | 0.00 | 1.214.75 | 2.074.75 | - | | | | |
| ✓ | 761 | 07.11.2023 | 06.11.2023 | PATERNA D.O.O. | PLK | 2488/01, 2301858 | 779.79 | 155.96 | 623.83 | 1.014.00 | - | | | | |
| ✓ | 760 | 07.11.2023 | 02.11.2023 | PATERNA D.O.O. | PLK | 2491/01, 8303422 | 146.25 | 29.25 | 117.00 | 206.00 | - | | | | |
| ✓ | 759 | 07.11.2023 | 06.11.2023 | PATERNA D.O.O. | PLK | 2496/01, 2302046 | 603.11 | 120.62 | 482.49 | 836.00 | - | | | | |
| ✓ | 758 | 07.11.2023 | 03.11.2023 | PATERNA D.O.O. | PLK | 2495/01, 2302040 | 128.20 | 25.64 | 102.56 | 175.46 | - | | | | |
| X | 757 | 07.11.2023 | 06.11.2023 | PATERNA D.O.O. | OTP | MI BLOK, 6692023 | 0.00 | 0.00 | 2.027.25 | 3.631.67 | - | | | | |
| X | 756 | 07.11.2023 | 05.11.2023 | PATERNA D.O.O. | OTP | DADO, 56 | 0.00 | 0.00 | 244.29 | 438.19 | - | | | | |
| ✓ | 755 | 03.11.2023 | 27.10.2023 | PATERNA D.O.O. | PJP | 0301/1 | 475.20 | 0.00 | 475.20 | 870.00 | - | | | | |
| ✓ | 754 | 03.11.2023 | 27.10.2023 | PATERNA D.O.O. | PLK | 0345/1 | 25.00 | 5.00 | 20.00 | 25.00 | - | | | | |
| ✓ | 753 | 03.11.2023 | 03.11.2023 | AUTOMEHANIČARSKA RADNJA | OTP | AGREGAT 0, 2300402 | 0.00 | 0.00 | 391.99 | 742.35 | - | | | | |
| ✓ | 752 | 03.11.2023 | 03.11.2023 | PATERNA D.O.O. | PLK | 2025/01, 1126 CMR | 4.176.73 | 835.35 | 3.341.38 | 5.216.00 | - | | | | |
| ✓ | 751 | 03.11.2023 | 31.10.2023 | PATERNA D.O.O. | PLK | 2470/01, 0584 | 2.106.00 | 421.20 | 1.684.80 | 2.836.80 | - | | | | |
| ✓ | 750 | 03.11.2023 | 31.10.2023 | PATERNA D.O.O. | PLK | 2471/01, 2238 | 2.112.00 | 422.40 | 1.689.60 | 3.379.20 | - | | | | |
| ✓ | 749 | 03.11.2023 | 31.10.2023 | PATERNA D.O.O. | PLK | 2472/01, 0591 | 2.106.00 | 421.20 | 1.684.80 | 2.836.80 | - | | | | |
| ✓ | 748 | 03.11.2023 | 31.10.2023 | PATERNA D.O.O. | PLK | 2231/01, 2300169 | 2.732.29 | 546.46 | 2.185.82 | 3.650.88 | - | | | | |
| ✓ | 747 | 03.11.2023 | 31.10.2023 | PATERNA D.O.O. | PLK | 2185/01, 2300164 | 62.54 | 12.51 | 50.03 | 81.30 | - | | | | |
| ✓ | 746 | 03.11.2023 | 31.10.2023 | PATERNA D.O.O. | PLK | 2478/01, 0579 | 7.614.50 | 1.522.90 | 6.091.59 | 10.394.20 | - | | | | |

Pregled ekrana | Ispis na AA printer (F6) | Ispis na E-mail | Ispis na E-mail | Ispis cijena | Ispis naljepnica | Ispis org. dokumenta | Unos nove Primke | Zaključni dokument | Izmjena Primke | Storno Primke | Automatski prijem MEID | Aut.prijem računa | Rekapitulacija dokumenta | Evidencija uplata | Materijala rekapitulacija | Kartica partnera | Dokumenti dobavljača | Izlaz (ESC)

POVRATNICA ROBE

Povratnica robe je dokument kojem razdužujete robu s skladišta i vraćate dobavljaču.

Klikom na „POVRATNICA ROBE“ otvara se slijedeći prozor:

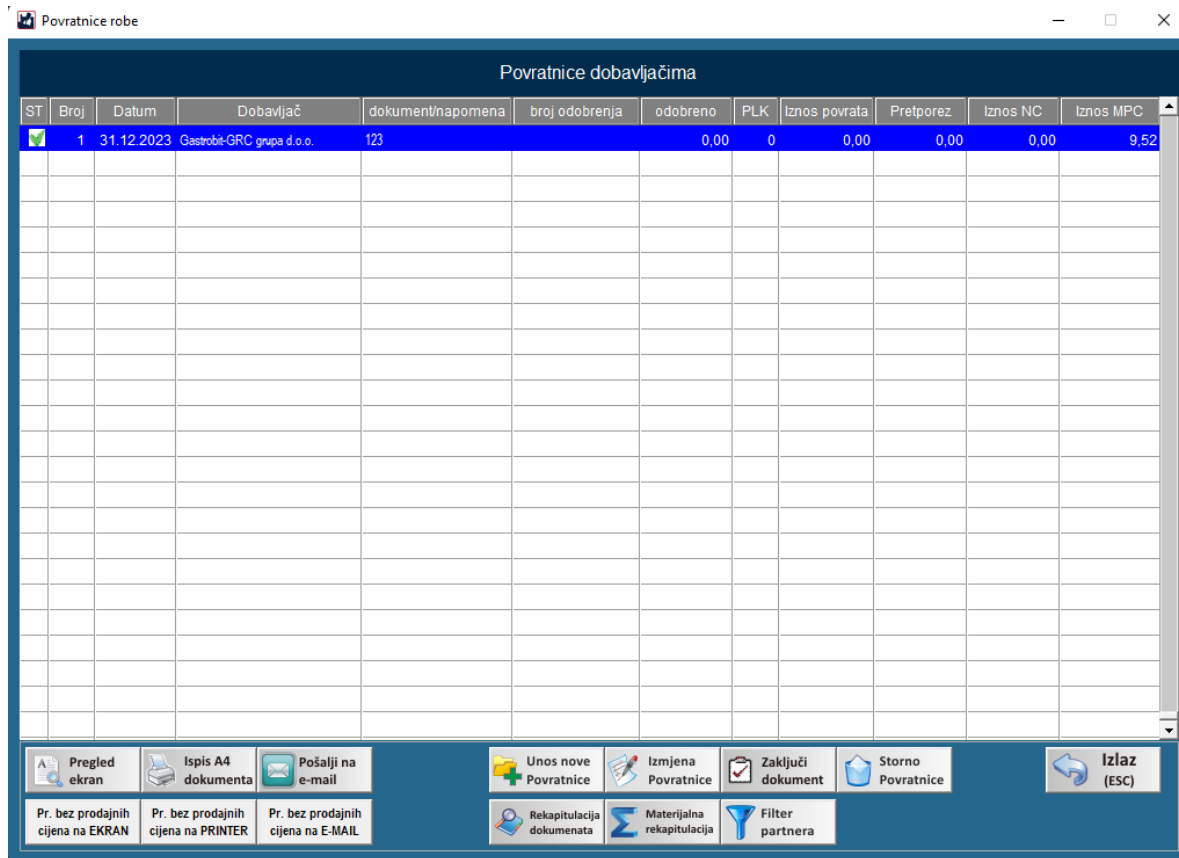

Unos nove povratnice radi se klikom na tipku „UNOS NOVE POVRATNICE“. Nakon pritiska na tipku „UNOS NOVE PRIMKE“ otvoriće se novi prozor u koji unosite osnovne podatke povratnice:

- Dobavljač (partner kojem vraćate robu)
- Datum dokumenta
- Broj dokumenta koji je vezan za tu povratnicu
- Napomena (ako postoji)
- Broj odobrenja dobavljača (dobijete od dobavljača)
- Broj vezane primke (broj primke po kojoj je ušao artikl)
- Tip dokumenta: ISPRAVNE ili NEISPRAVNE ROBE

Povratnice dobavljačima

| ST | Broj | Datum | Dobavljač | dokument/napomena | broj odobrenja | odobreno | PLK | Iznos povrata | Pret porez | Iznos NC | Iznos MPC |
|----|------|-------|-----------|-------------------|----------------|----------|-----|---------------|------------|----------|-----------|
| X | 0 | | | | | 0,00 | 0 | 0,00 | 0,00 | 0,00 | 0,00 |

Povratnica robe

osnovni podaci

Dobavljač: Gastrobit-GRC grupa d.o.o. Dobavljač

Datum dokumenta: 31.12.2023

po dokumentu: _____

napomena: _____

broj OK dobavljača: _____

Bruto iznos OK dob.: 0,00

broj vezne Primke: _____

Tip dokumenta: POV 10 Povrat ispravne robe dobavljaču

POV 10 Povrat ispravne robe dobavljaču

POV 11 Povrat neispravne robe dobavljaču

Odustani (Esc) OK u redu

Pregled ekran Ispis A4 dokumenta Pošalji na e-mail Unos nove Povratnice Izmjena Povratnice Zaključni dokument Storno Povratnice Izlaz (ESC)

Pr. bez prodajnih cijena na EKRAAI Pr. bez prodajnih cijena na PRINTER Pr. bez prodajnih cijena na E-MAIL Rekapitulacija dokumenata Materijalna rekapitulacija Filter partnera

Artikli na povratnicu dodaju se na isti način kao i kod unosa primke.

Nakon unosa povratnice istu je potrebno zaključiti kako bi se roba skinula s lager liste.

Jednom zaključen dokument **NE MOŽE SE VIŠE OTKLUČATI!!!!**

Ako se uoči greška napravi se storno povratnice i kreira nova ispravna povratnica.

MEĐUSKLADIŠNICE

Međuskladišnica – služi za prijenos robe između skladišta iste firme.

Unos međuskladišnice radi se na način da se pritisne tipka „UNOS NOVE MEĐUSKLADIŠNICE“. Nakon toga otvori se prozor gdje odaberemo poslovnicu na koju šaljemo robu.

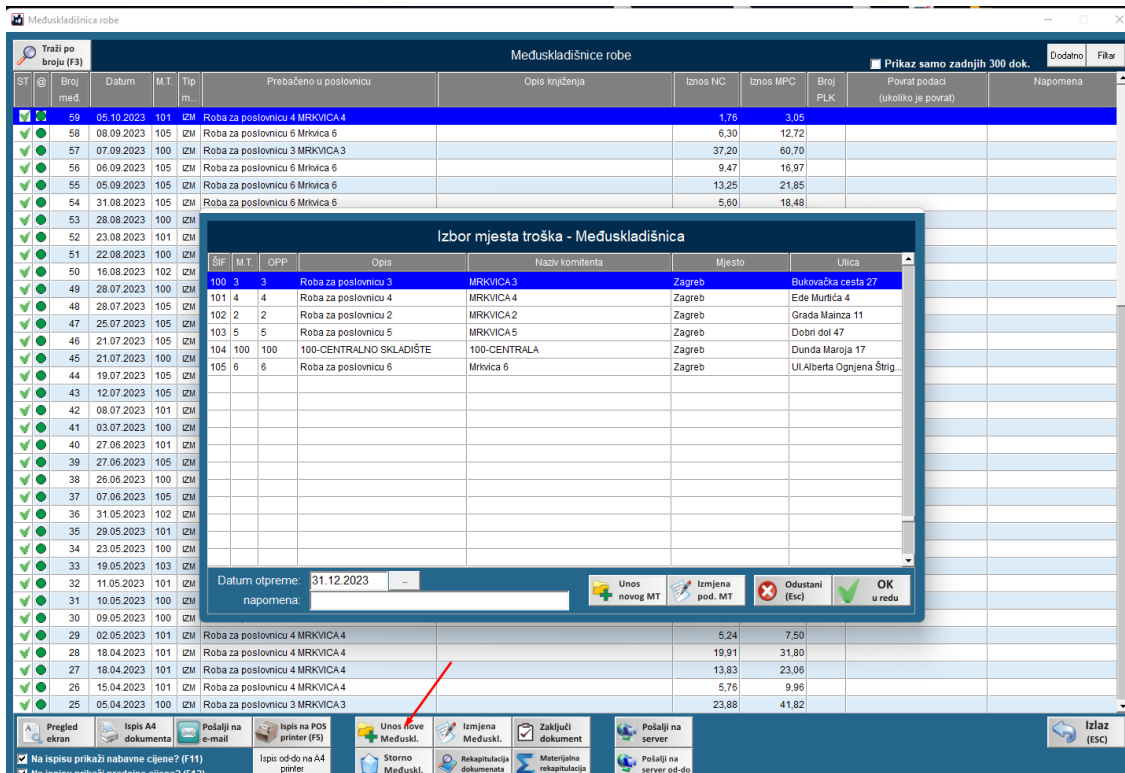

Ako ta poslovnica ne postoji, potrebno je kreirati poslovnicu pritiskom na „UNOS NOVOG MTa“. Zatim unesemo podatke o poslovnice na koji šaljemo robu (Naziv, Ulica, Grad, MT primatelja i Oznaka PP primatelja). Potvrdimo sa spremi podatke i odaberemo novo kreiranu poslovnicu.

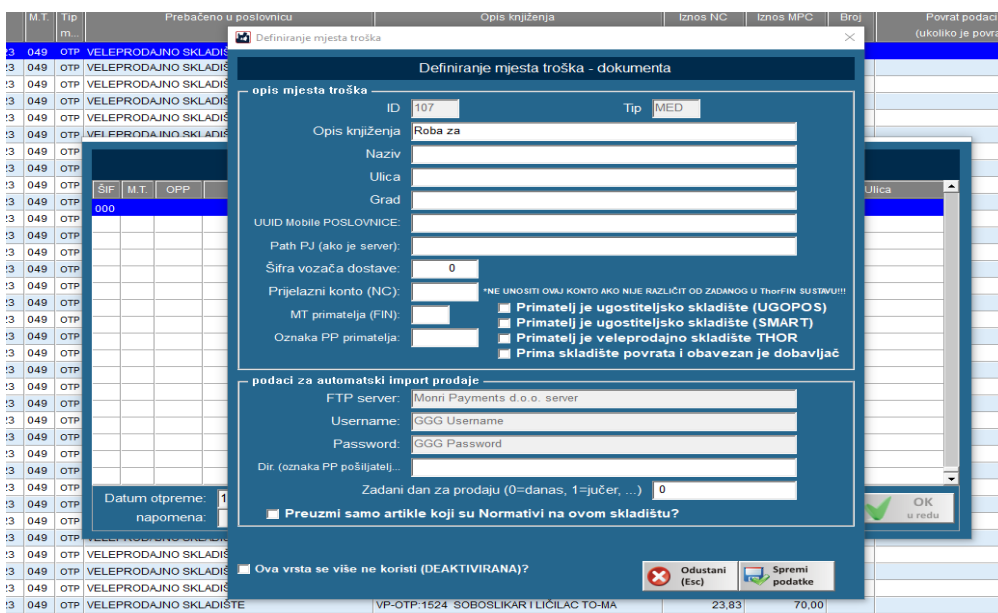

Artikli se dodaju na isto kao i na primku. Kod spremanja međuskladišnice moguće je odmah zaključiti dokument. Ako niste sigurni i niste gotovi s međuskladišnicom, maknite „kvačicu“ s „odmah zaključiti dokument“, jer jednom zaključen dokument **NE MOŽE SE OTKLUČAVATI!!!**

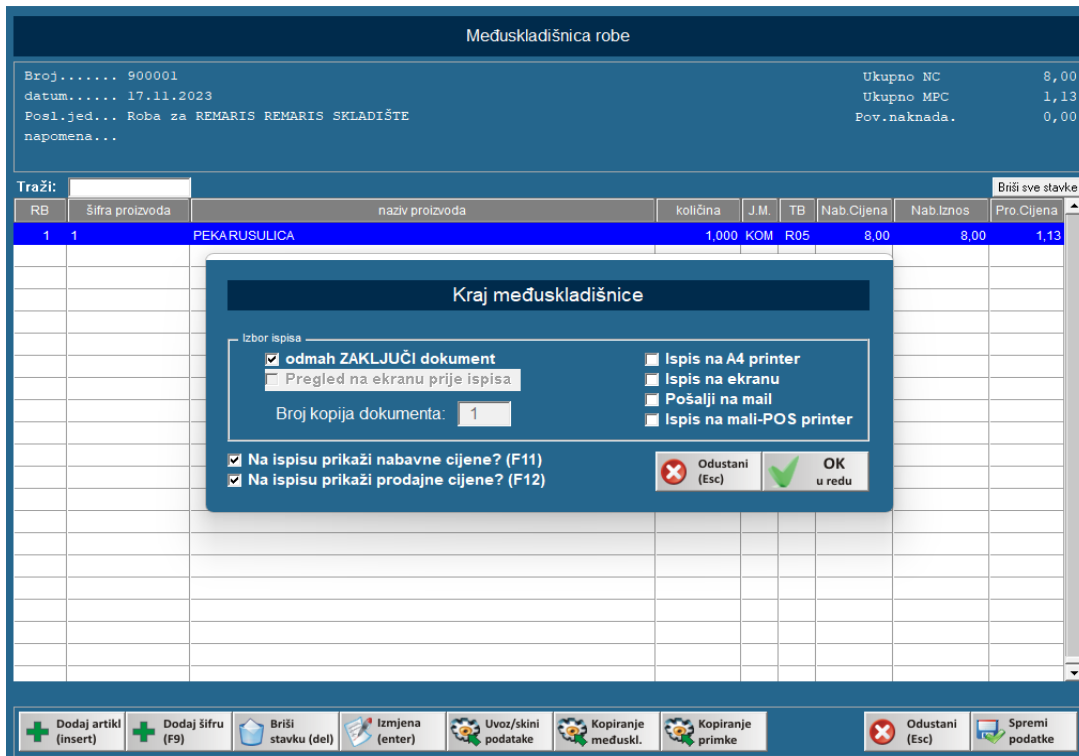

Zaključenjem dokumenta, međuskladišnica se šalje na server razmjene kako bi druga poslovnica mogla zaprimiti istu i dobiva status obrade.

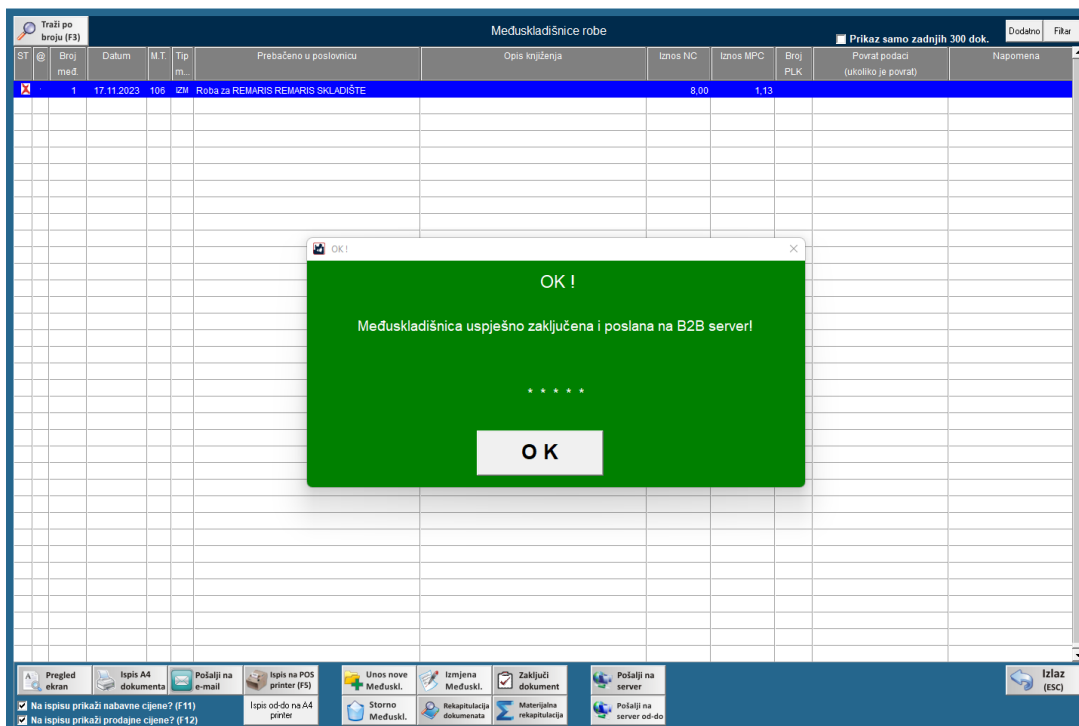

Status obrade označava je li druga poslovnica dobila međuskladišnicu i što radi s njom.

| ST | Broj međ. | Datum | M.T. | Tip m. | Prebačeno u poslovnicu | Opis knjiženja | Iznos NC | Iznos MPC | Broj PLK | Povrat podaci (ukoliko je povrat) | Napomena |
|----|-----------|------------|------|--------|------------------------|-----------------------------------|----------|-----------|----------|-----------------------------------|----------|
| 1 | | 17.11.2023 | 106 | IZM | | Roba za REMARIS REMARIS SKLADIŠTE | 0,00 | 1,13 | | | |

Crvena – nije poslana međuskladišnica

Žuta – poslana ali nije zaprimljena međuskladišnica

Zelena – poslana i zaprimljena međuskladišnica

Plava – poslana, zaprimljena i druga strana obrađuje međuskladišnicu

Ako međuskladišnica nekim razlogom (nestankom interneta,..) zaključenjem nije poslana na server razmjene, moguće ju je naknadno poslati pritiskom na „POŠALJI NA SERVER“.

| ST | Broj međ. | Datum | M.T. | Tip m. | Prebačeno u poslovnicu | Opis knjiženja | Iznos NC | Iznos MPC | Broj PLK | Povrat podaci (ukoliko je povrat) | Napomena |
|----|-----------|------------|------|--------|------------------------|-----------------------------------|----------|-----------|----------|-----------------------------------|----------|
| 1 | | 17.11.2023 | 106 | IZM | | Roba za REMARIS REMARIS SKLADIŠTE | 0,00 | 1,13 | | | |

Zaključen i poslan dokument **NE MOŽE SE OTKLUČAVATI**, napravi se storno međuskladišnice i ponovno međuskladišnica. Druga poslovnica koja je zaprimila krivu međuskladišnicu mora zaprimiti i storno međuskladišnice i ispravnu međuskladišnicu.

IZDATNICA

Izdatnice robe služe kako bi se stanja zaliha razdužio sitni potrošeni materijal ili sredstva za održavanje, a koja se nalaze na lageru, odnosno koja su zadužena na lager stanja. U nekim poslovnim sustavima na stanje zaliha se razdužuju vrećice za zamatanje, brašno za posip i slični potrošni artikli koji se ne razdužuju automatski sa prodajom već ih je potrebno periodično razdužiti sa stanja zaliha prema nekom okvirnom utrošku istih. Periodičnost razduženja, kao i metodologiju po kojoj se razdužuju artikli određuje uprava tvrtke.

| ST | Broj | M.T. | Datum | Opis izlaza | Iznos NC | Iznos MPC |
|----|------|------------|-------|---|----------|-----------|
| 41 | 040 | 30.04.2019 | | Troškovi otpisa sitnog inventara Otpis sitnog inve 15 | 216,92 | 501,25 |
| 40 | 113 | 08.04.2019 | | Lik:1091/19, Informatička oprema veće vrijednosti Sitni inventa Prodaja - OM | 940,00 | 1.527,50 |
| 39 | 081 | 05.04.2019 | | Lik:1083/19, Uredski materijal (papir, olovke, toneri, USB, rok Serviseri - KK | 156,00 | 250,00 |
| 38 | 081 | 03.04.2019 | | Lik:1082/19, Uredski materijal (papir, olovke, toneri, USB, rok Servis | 211,26 | 570,00 |
| 37 | 111 | 31.03.2019 | | Lik:908/19, Roba koja se veže za VP račun BELIVE UGOSTITELJSTVO, 2018. g. | 3,81 | 17,50 |
| 36 | 040 | 25.03.2019 | | Lik:851/19, Troškovi otpisa sitnog inventara Otpis sitnog inve Klijesta za alat u p... | 24,37 | 100,00 |
| 35 | 111 | 25.03.2019 | | Lik:850/19, Roba koja se veže za VP račun Kablovi uz prodana Fujitsu SFF raču... | 55,22 | 145,00 |
| 34 | 040 | 25.03.2019 | | STORNO Troškovi otpisa sitnog inventara Otpis sitn Kablovi uz prodana Fujitsu ... | -55,22 | -145,00 |
| 33 | 040 | 25.03.2019 | | Lik:849/19, Troškovi otpisa sitnog inventara Otpis sitnog invS Kablovi uz prodan... | 55,22 | 145,00 |
| 32 | 111 | 25.03.2019 | | Lik:848/19, Roba koja se veže za VP račun Kablovi za Orderman Bixelon POS pri... | 80,78 | 268,26 |
| 31 | 081 | 25.03.2019 | | Lik:847/19, Uredski materijal (papir, olovke, toneri, USB, rok Kabel za odjel prod... | 38,86 | 78,94 |
| 30 | 113 | 25.03.2019 | | Lik:846/19, Informatička oprema veće vrijednosti Sitni inventa Servis - KK - Doda... | 150,00 | 243,75 |
| 29 | 081 | 25.03.2019 | | Lik:845/19, Uredski materijal (papir, olovke, toneri, USB, rok Baterije za razne ur... | 50,07 | 300,00 |
| 28 | 081 | 25.03.2019 | | Lik:844/19, Uredski materijal (papir, olovke, toneri, USB, rok Baterije za tipkovnic... | 3,02 | 20,00 |
| 27 | 113 | 21.03.2019 | | Lik:814/19, Informatička oprema veće vrijednosti Sitni inventa Mobitel za servise... | 1.000,00 | 1.625,00 |
| 26 | 081 | 21.03.2019 | | Lik:813/19, Uredski materijal (papir, olovke, toneri, USB, rok Oprema za rad u se... | 478,76 | 908,38 |
| 25 | 081 | 21.03.2019 | | Lik:812/19, Uredski materijal (papir, olovke, toneri, USB, rok Prodaja - LC | 327,25 | 531,79 |
| 24 | 081 | 21.03.2019 | | Lik:811/19, Uredski materijal (papir, olovke, toneri, USB, rok Oprema za aute | 305,34 | 513,26 |
| 23 | 113 | 21.03.2019 | | Lik:810/19, Informatička oprema veće vrijednosti Sitni inventa Servis (KK+ostali)... | 2.284,00 | 4.942,50 |
| 22 | 081 | 19.03.2019 | | Lik:786/19, Uredski materijal (papir, olovke, toneri, USB, rok Toneri za prodaju | 253,76 | 495,63 |
| 21 | 084 | 11.03.2019 | | Lik:685/19, Troškovi zamjene/reklamacija u jamstvenom roku Zam Dr.Višnja Ma... | 112,71 | 194,45 |
| 20 | 040 | 06.03.2019 | | Lik:641/19, Troškovi otpisa sitnog inventara Otpis sitnog inve printer krivo isprint... | 23,63 | 510,00 |
| 19 | 081 | 06.03.2019 | | Lik:631/19, Uredski materijal (papir, olovke, toneri, USB, rok Serviseri put | 33,65 | 150,00 |

Za kreiranje izdatnice potrebno je odabrati „UNOS NOVE IZDATNICE“ (slika gore) i odabrati ispravnu vrstu troška (slika dolje). VRLO je važno odabrati ispravnu vrstu troška, a ukoliko ne postoji odgovarajući trošak za ono što razdužujete, obratite se administratoru sustava da vam istu otvori ili sami otvorite ukoliko niste u centraliziranom sustavu.

Izbor troška - IZDATNICA

| ŠIF | Opis | Naziv komitenta | Mjesto | konto |
|-----|--|--------------------------------------|--------|--------|
| 040 | Troškovi pomoćnih materijala (posip, vrećice, priloz i sl.) | Troškovi pomoćnih materijala... | | 4003 |
| 041 | Ultošene sirovine za proizvodnju po radnom nalogu | Sirovine za proizvodnju | | 4000 |
| 080 | Izravni troškovi poslovanja i opći troškovi pogona | Izravni/opći troškovi | | 4009 |
| 081 | Uredski materijal (papir, olovke, toneri, USB, rokovnici...) | Uredski materijal | | 4010 |
| 082 | Materijal i sredstva za čišćenje i održavanje | Čišćenje i održavanje | | 4011 |
| 083 | Potrošeni dijelovi za popravak vlastite opreme | Dijelovi za popravak vlastite opreme | | 4050 |
| 084 | Troškovi zamjene/reklamacija u jamstvenom roku | Zamjena/reklamacija u jamstvu | | 4057 |
| 085 | Roba/poluproizvodi naplaćeni uslugom na određenom računu | Naplaćeno po računu usluge | | 7100 |
| 158 | Pretvorba u stari kruh | Mivit Pekara - stari kruh | | 400099 |
| | | | | |
| | | | | |
| | | | | |
| | | | | |
| | | | | |
| | | | | |
| | | | | |
| | | | | |
| | | | | |
| | | | | |

| | | |
|------------------|----------------------|---|
| Datum dokumenta: | 02.05.2019 | - |
| napomena: | <input type="text"/> | |

Vrlo je važno odabrati ispravnu vrstu, a nakon odabira program će prebaciti kursor na unos napomene koju je obavezno upisati. U napomenu se upisuje o čemu se radi, odnosno o kakvoj se vrsti otpisa radi. Svojim riječima realno za što će roba biti/je utrošena.

Artikli se na izdatnicu dodaju kao i u svakom drugom dijelu programa, putem šifre, barkoda, naziva ili slično, a po završetku unosa artikala koje stavljamo na izdatnicu, istu je potrebno pohraniti (Spremi podatke).

Na kraju, spremljenu izdatnicu je potrebno zaključiti na glavnom izborniku izdatnica kako bi se artikli razdužili sa skladišta.

Jednom zaključen dokument **NE MOŽE SE VIŠE OTKLUČATI!!!!**

Ako se uoči greška napravi se storno i kreira nova.

RASHOD ROBE

Rashod robe služi za razduženje skladišta robe koja nije ispravna, ima istek roka trajanja, razduženje KALA.

Vrlo je važno odabrati ispravnu vrstu, a nakon odabira program će prebaciti kursor na unos napomene koju je obavezno upisati. U napomenu se upisuje o čemu se radi, odnosno o kakvoj se vrsti rashoda radi.

Izbor troška - Rashod robe

| ŠIF | Opis | Naziv komitenta | Mjesto | Ulica | konto |
|-----|---|---|--------|------------------------|-------|
| 043 | Kalo kod pripreme polugotovih proizvoda | Kalo kod pripreme polugotovih proizvoda | | | 4831 |
| 045 | Rashod neispravne robe | Rashod neispravne robe | | | 4000 |
| 046 | Rashod robe isteklog roka trajanja | Rashod robe s isteklim rokom | | | 4000 |
| 100 | RASIP, LOM | | | | 7130 |
| 101 | Rashod | | | | |
| 104 | RASIP I LOM | | POŽEGA | ZAVRŠJE NOVLJANSKI ... | 7130 |
| 105 | Roba za | | | | |
| 106 | RASIP I LOM | | | | 7130 |
| | | | | | |
| | | | | | |
| | | | | | |
| | | | | | |
| | | | | | |
| | | | | | |
| | | | | | |
| | | | | | |
| | | | | | |
| | | | | | |
| | | | | | |
| | | | | | |
| | | | | | |
| | | | | | |
| | | | | | |

Datum dokumenta: --

MT za Financije: <-Opcionalno ukoliko nije trošak ove poslovnice

napomena:

Unos novog MT

Izmjena pod. MT

Odustani (Esc)

OK u redu

Artikli se na rashod dodaju kao i u svakom drugom dijelu programa, putem šifre, barkoda, naziva ili slično, a po završetku unosa artikala koje stavljamo na izdatnicu, istu je potrebno pohraniti (Spremi podatke).

Na kraju, spremljenu rashod je potrebno zaključiti na glavnom izborniku kako bi se artikli razdužili sa skladišta.

Jednom zaključen dokument **NE MOŽE SE VIŠE OTKLUČATI!!!!**

Ako se uoči greška napravi se storno i kreira nova.

PROMJENA-NIVELACIJA PRODAJNIH CIJENA

Promjena MPC radi se preko promjene-nivelacije prodajnih cijena.

Odabere se artikl kojem se želi promijeniti cijena, dvostrukim klikom otvara se prozor u koji unosimo novu MPC. Novu MPC upisujemo u polje „NOVA PRODAJNA CIJENA S POREZOM“. Na tipku „UNOS % PROMJENE CIJENE“ unosimo postotak s kojim želimo povećati ili smanjiti trenutnu MPC (predznak – umanjuje trenutnu MPC). Kod svake promjene MPC poželjno je upisati razlog promjene kako bi se kasnije mogli lakše snalazi u pregledu zapisnika.

Promjenom MPC kreira se zapisnik o promjeni MPC. Unutar njega se vidi kada je i na kojem artiklu promijenjena MPC. Iz njega možemo ispisati cijene i naljepnice za artikle kojima je promijenjena MPC.

Svaki zapisnik o promjeni cijena nakon prodaje artikla zapisuje se u knjigu popisa.

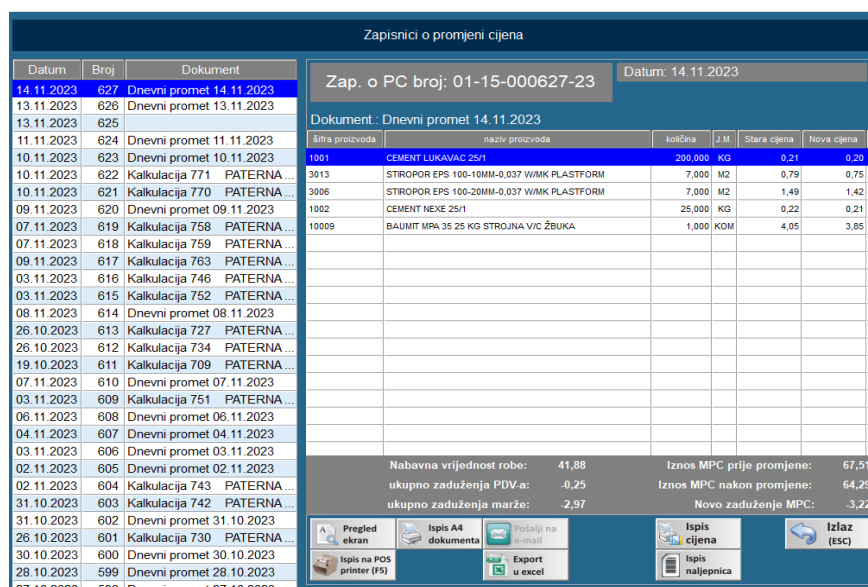

ZAPISNIK O PROMJENI NABAVNE CIJENE

Zapisnik o promjeni nabavne cijene kreira se ako je u postavkama programa podešeno da program radi po zadnje unesenoj nabavnoj cijeni artikla. Svaki put kada se unese drugačija nabavna cijena nego što je u programu, program automatski kreira zapisnik o promjeni nabavne cijene. Prije uključenje te postavke, važno se konzultirati s vašim knjigovodstvom.

| Datum | | | Broj | | | Dokument | | |
|------------|------|-------------|------|--|--|----------|--|--|
| 09.11.2023 | 2123 | Primka robe | 4793 | | | | | |
| 19.10.2023 | 2122 | Primka robe | 4792 | | | | | |
| 17.10.2023 | 2121 | Primka robe | 4791 | | | | | |
| 10.10.2023 | 2120 | Primka robe | 4789 | | | | | |
| 09.10.2023 | 2119 | Primka robe | 4735 | | | | | |
| 04.10.2023 | 2118 | Primka robe | 4660 | | | | | |
| 09.10.2023 | 2117 | Primka robe | 4787 | | | | | |
| 09.10.2023 | 2116 | Primka robe | 4778 | | | | | |
| 09.10.2023 | 2115 | Primka robe | 4777 | | | | | |
| 09.10.2023 | 2114 | Primka robe | 4776 | | | | | |
| 09.10.2023 | 2113 | Primka robe | 4772 | | | | | |
| 09.10.2023 | 2112 | Primka robe | 4771 | | | | | |
| 09.10.2023 | 2111 | Primka robe | 4769 | | | | | |
| 09.10.2023 | 2110 | Primka robe | 4767 | | | | | |
| 09.10.2023 | 2109 | Primka robe | 4763 | | | | | |
| 09.10.2023 | 2108 | Primka robe | 4762 | | | | | |
| 09.10.2023 | 2107 | Primka robe | 4760 | | | | | |
| 09.10.2023 | 2106 | Primka robe | 4759 | | | | | |
| 09.10.2023 | 2105 | Primka robe | 4758 | | | | | |
| 09.10.2023 | 2104 | Primka robe | 4757 | | | | | |
| 09.10.2023 | 2103 | Primka robe | 4753 | | | | | |
| 09.10.2023 | 2102 | Primka robe | 4752 | | | | | |
| 09.10.2023 | 2101 | Primka robe | 4751 | | | | | |
| 09.10.2023 | 2100 | Primka robe | 4748 | | | | | |
| 09.10.2023 | 2099 | Primka robe | 4745 | | | | | |
| 09.10.2023 | 2098 | Primka robe | 4743 | | | | | |
| 09.10.2023 | 2097 | Primka robe | 4737 | | | | | |

| Zapisnik o nivelaciji nabavnih cijena | | | | | | | | |
|--|--|--|----------|------|--------------------|-------------------|------|--|
| Zapisnik broj: 002123 | | | | | | Datum: 09.11.2023 | | |
| Promjena Nabavne cijene robe na stanju temeljem primke | | | | | | | | |
| Šifra proizvoda | naziv proizvoda | | količina | J.M. | Stara NC | Nova | | |
| 3859893791369 | FOCACCCIA PEKARA KURAŽ 500G | | 5,000 | KOM | 1,22 | | | |
| 35 | KROASAN PEKARA KURAŽ 65G | | -5,000 | KOM | 1,22 | | | |
| 37 | KROASAN ČOKO TONKA JAGODA PEKARA MARELICA KURAŽ 120G | | 3,000 | KOM | 1,63 | | | |
| 3859893791413 | MUFFIN OD MRKVE PEKARA KURAŽ 100G | | 1,000 | KOM | 1,22 | | | |
| | | | | | Novo zaduženje NC: | | 6,06 | |

LAGER LISTA

Lager lista trenutno služi za provjeru artikla na skladištu (trenutno). Može je provjeriti količina, MPC, NC, zadnji dokument po kojem je artikl ušao u program.

Lager lista - Stanje zaliha (Svi artikli)

Kol. na reversu i konsignaciji: 0,00
Količina na rezervaciji: 0,00

Statistika artikla

Priloga podataka više artikala odjednom

- Priказ svih artikala u bazi (F11)
- Samo artikli koji su na stanju (F12)

| šifra proizvoda | naziv proizvoda | Stanje | Jed. mje | TB | Nabavna Cijena | Prodajna Cijena | Pov. nak | Jamstvo | Bruto težina | Neto težina | Volumen | Min | Max | Zadnji Ulaz |
|-----------------|-------------------------------------|--------|----------|-----|----------------|-----------------|----------|---------|--------------|-------------|---------|------|------|-------------|
| 5412514932473 | | 0,000 | KOM | R25 | 1,98 | 3,40 | NE | 0 | 0,00000 | 0,00000 | 0,00000 | 0,00 | 0,00 | |
| 5411188133490 | NAPITAK PROTEIN KARAMELA KAVA 250ML | 0,000 | KOM | R25 | 1,25 | 2,11 | NE | 0 | 0,00000 | 0,00000 | 0,00000 | 0,00 | 0,00 | 01.04.2022 |
| 560 | ACETO OPG MATULIĆ 100ML | 0,000 | KOM | R25 | 5,97 | 9,29 | NE | 0 | 0,00000 | 0,00000 | 0,00000 | 0,00 | 0,00 | 05.10.2022 |
| 3858892320006 | ACETO BALSAMICO 0,5L | 0,000 | KOM | R25 | 0,00 | 14,20 | NE | 0 | 0,00000 | 0,00000 | 0,00000 | 0,00 | 0,00 | 25.03.2021 |
| 745178506373 | AGAVA SIRUP SOUL FOOD 350G | 0,000 | KOM | R25 | 2,25 | 3,80 | NE | 0 | 0,00000 | 0,00000 | 0,00000 | 0,00 | 0,00 | 06.10.2023 |
| 385888736088 | AGAVIN SIRUP 450G | 0,000 | KOM | R25 | 2,85 | 5,03 | NE | 0 | 0,00000 | 0,00000 | 0,00000 | 0,00 | 0,00 | 12.08.2022 |
| K-1011 | AHAA BALM 30ML | 0,000 | KOM | R25 | 0,00 | 4,65 | NE | 0 | 0,00000 | 0,00000 | 0,00000 | 0,00 | 0,00 | |
| 5319991146013 | AJVAR CLASSIC ORG. 260G | -8,000 | KOM | R25 | 2,20 | 4,91 | NE | 0 | 0,00000 | 0,00000 | 0,00000 | 0,00 | 0,00 | 27.12.2021 |
| 703 | AJVAR DOMAĆI BLAGI ZORKO 370ML | -2,000 | KOM | R25 | 3,50 | 5,90 | NE | 6 | 0,00000 | 0,00000 | 0,00000 | 0,00 | 0,00 | 02.10.2023 |
| 705 | AJVAR DOMAĆI BLAGI ZORKO 580G | -4,000 | KOM | R25 | 4,50 | 7,60 | NE | 0 | 0,00000 | 0,00000 | 0,00000 | 0,00 | 0,00 | 34.09.2023 |
| 704 | AJVAR DOMAĆI LJUTI OPG ZORKO 370ML | 5,000 | KOM | R25 | 3,50 | 5,90 | NE | 0 | 0,00000 | 0,00000 | 0,00000 | 0,00 | 0,00 | 02.10.2023 |
| 706 | AJVAR DOMAĆI LJUTI OPG ZORKO 580G | 7,000 | KOM | R25 | 4,50 | 7,60 | NE | 0 | 0,00000 | 0,00000 | 0,00000 | 0,00 | 0,00 | 04.09.2023 |
| 5319991599376 | AJVAR GURMANO BLAGI 300G | 10,000 | KOM | R25 | 3,01 | 5,10 | NE | 0 | 0,00000 | 0,00000 | 0,00000 | 0,00 | 0,00 | 09.10.2023 |
| 5319991599369 | AJVAR GURMANO BLAGI 490G | -3,000 | KOM | R25 | 4,33 | 7,30 | NE | 0 | 0,00000 | 0,00000 | 0,00000 | 0,00 | 0,00 | 27.08.2023 |
| 5319991599390 | AJVAR GURMANO LJUTI 300G | 11,000 | KOM | R25 | 3,01 | 5,10 | NE | 0 | 0,00000 | 0,00000 | 0,00000 | 0,00 | 0,00 | 09.10.2023 |
| 5319991599383 | AJVAR GURMANO LJUTI 490G | -3,000 | KOM | R25 | 4,33 | 7,30 | NE | 0 | 0,00000 | 0,00000 | 0,00000 | 0,00 | 0,00 | 27.08.2023 |
| 747501569000 | AJVAR ORGANSKI CLASSIC 280G | 0,000 | KOM | R25 | 2,92 | 4,95 | NE | 0 | 0,00000 | 0,00000 | 0,00000 | 0,00 | 0,00 | |
| 747501569017 | AJVAR ORGANSKI PIKANT 280G | 0,000 | KOM | R25 | 2,92 | 4,91 | NE | 0 | 0,00000 | 0,00000 | 0,00000 | 0,00 | 0,00 | |
| 5060242410208 | AJVAR PELAGONIA BLAGI 314G | 0,000 | KOM | R25 | 2,78 | 4,78 | NE | 0 | 0,00000 | 0,00000 | 0,00000 | 0,00 | 0,00 | 23.03.2022 |
| 5060347470282 | AJVAR PELAGONIA LJUTI 314G | 0,000 | KOM | R25 | 0,00 | 5,30 | NE | 0 | 0,00000 | 0,00000 | 0,00000 | 0,00 | 0,00 | 25.03.2021 |
| 5319991146198 | AJVAR PIKANT ORG. 2620G | -3,000 | KOM | R25 | 2,92 | 4,91 | NE | 0 | 0,00000 | 0,00000 | 0,00000 | 0,00 | 0,00 | 22.09.2022 |
| 4270001939852 | AJVAR S VRGANJIMA VEGGIE 175G | 0,000 | KOM | R25 | 2,76 | 4,65 | NE | 0 | 0,00000 | 0,00000 | 0,00000 | 0,00 | 0,00 | 18.02.2023 |
| 3859893093043 | AJVAR VESELIĆ 300G | 0,000 | KOM | R25 | 2,50 | 4,38 | NE | 0 | 0,00000 | 0,00000 | 0,00000 | 0,00 | 0,00 | 14.04.2023 |
| 5319991146181 | AJVAR VRGANJI ORG. 260G | 0,000 | KOM | R25 | 2,42 | 5,17 | NE | 0 | 0,00000 | 0,00000 | 0,00000 | 0,00 | 0,00 | 11.05.2021 |
| 5319990221063 | ALEXANDAR BOVIN 0.75L | -5,000 | KOM | R25 | 7,06 | 11,90 | DA | 0 | 0,00000 | 0,00000 | 0,00000 | 0,00 | 0,00 | 15.05.2023 |
| 4035129010759 | ALOE VERA BIO SOK 3300ML | 0,000 | KOM | R25 | 3,47 | 5,97 | NE | 0 | 0,00000 | 0,00000 | 0,00000 | 0,00 | 0,00 | |
| 3859894132345 | AMARETTI MIX AMELIE SLASTICE 100G | 1,000 | KOM | R25 | 2,00 | 4,00 | NE | 0 | 0,00000 | 0,00000 | 0,00000 | 0,00 | 0,00 | 09.10.2023 |
| 3857500070326 | AMERICAN PALE ALE 0.33L | 0,000 | KOM | R25 | 0,00 | 1,99 | DA | 0 | 0,00000 | 0,00000 | 0,00000 | 0,00 | 0,00 | |
| 212 | ANANAS KG | 6,043 | KG | R05 | 2,00 | 3,50 | NE | 0 | 0,00000 | 0,00000 | 0,00000 | 0,00 | 0,00 | 25.09.2023 |
| 870 | ANTISTRES 50G | 0,000 | KOM | R25 | 0,00 | 1,59 | NE | 0 | 0,00000 | 0,00000 | 0,00000 | 0,00 | 0,00 | 23.09.2021 |
| 493 | APETITILH CIJEDENI SOK 0.33L | 0,000 | KOM | R25 | 1,31 | 2,40 | DA | 0 | 0,00000 | 0,00000 | 0,00000 | 0,00 | 0,00 | |
| K-3859892142032 | API DODATAK PLUS 450G | 0,000 | KOM | R25 | 18,50 | 31,20 | NE | 0 | 0,00000 | 0,00000 | 0,00000 | 0,00 | 0,00 | |
| K-3859892142025 | API DODATAK 450G | 0,000 | KOM | R25 | 14,15 | 25,90 | NE | 0 | 0,00000 | 0,00000 | 0,00000 | 0,00 | 0,00 | |
| 560 | ARANCINI 100G | 3,000 | KOM | R25 | 3,00 | 5,10 | NE | 0 | 0,00000 | 0,00000 | 0,00000 | 0,00 | 0,00 | 18.09.2023 |
| 261 | AROMARBLEND 10ML | 0,000 | KOM | R25 | 0,00 | 7,95 | NE | 0 | 0,00000 | 0,00000 | 0,00000 | 0,00 | 0,00 | |

Pregled ekran, Pregled Cjenika, A4 Ispis Lagera, Ispis Cjenika, Detaljna pretraga F3, Izmjena (enter), Brisi Artikl (del), Ostali Barcode/Kol, Iznos pod. sa handheld, % Kalo + ratij + lom, Promjena T arline grupe, Izlaz (ESC)

Lager lista na datum prikazuje stanje skladišta na određeni datum.

Lager lista - Stanje zaliha (Svi artikli, 15.11.2023)

Tražilica: []

| šifra proizvoda | naziv proizvoda | Stanje | J.M. | TB | Nab.Cijena | Pro.Cijena |
|-----------------|-------------------------------------|--------|------|-----|------------|------------|
| 5412514932473 | | 0,000 | | | 0,00 | 0,00 |
| 5411188133490 | NAPITAK PROTEIN KARAMELA KAVA 250ML | 0,000 | KOM | R25 | 0,00 | 0,00 |
| 560 | ACETO OPG MATULIĆ 100ML | 0,000 | KOM | R25 | 0,00 | 0,00 |
| 3858892320006 | ACETO BALSAMICO 0,5L | 0,000 | KOM | R25 | 0,00 | 0,00 |
| 745178506373 | AGAVA SIRUP SOUL FOOD 350G | 0,000 | KOM | R25 | 2,25 | 3,80 |
| 385888736088 | AGAVIN SIRUP 450G | 0,000 | KOM | R25 | 0,00 | 0,00 |
| K-1011 | AHAA BALM 30ML | 0,000 | KOM | R25 | 0,00 | 0,00 |
| 5319991146013 | AJVAR CLASSIC ORG. 260G | -8,000 | KOM | R25 | 2,20 | 4,91 |
| 703 | AJVAR DOMAĆI BLAGI ZORKO 370ML | -2,000 | KOM | R25 | 3,50 | 5,90 |
| 705 | AJVAR DOMAĆI BLAGI ZORKO 580G | -4,000 | KOM | R25 | 4,50 | 7,60 |
| 704 | AJVAR DOMAĆI LJUTI OPG ZORKO 370ML | 5,000 | KOM | R25 | 3,50 | 5,90 |
| 706 | AJVAR DOMAĆI LJUTI OPG ZORKO 580G | 7,000 | KOM | R25 | 4,50 | 7,60 |
| 5319991599376 | AJVAR GURMANO BLAGI 300G | 10,000 | KOM | R25 | 3,01 | 5,10 |
| 5319991599369 | AJVAR GURMANO BLAGI 490G | -3,000 | KOM | R25 | 4,33 | 7,30 |
| 5319991599390 | AJVAR GURMANO LJUTI 300G | 11,000 | KOM | R25 | 3,01 | 5,10 |
| 5319991599383 | AJVAR GURMANO LJUTI 490G | -3,000 | KOM | R25 | 4,33 | 7,30 |
| 747501569000 | AJVAR ORGANSKI CLASSIC 280G | 0,000 | KOM | R25 | 0,00 | 0,00 |
| 747501569017 | AJVAR ORGANSKI PIKANT 280G | 0,000 | KOM | R25 | 0,00 | 0,00 |
| 5060242410208 | AJVAR PELAGONIA BLAGI 314G | 0,000 | KOM | R25 | 0,00 | 0,00 |
| 5060347470282 | AJVAR PELAGONIA LJUTI 314G | 0,000 | KOM | R25 | 0,00 | 0,00 |
| 5319991146198 | AJVAR PIKANT ORG. 2620G | -3,000 | KOM | R25 | 2,92 | 4,91 |
| 4270001939852 | AJVAR S VRGANJIMA VEGGIE 175G | 0,000 | KOM | R25 | 2,76 | 4,65 |
| 3859893093043 | AJVAR VESELIĆ 300G | 0,000 | KOM | R25 | 2,50 | 4,38 |

Pregled ekran, A4 Ispis Lagera, Export u excel, Financijska rekapitul., Izlaz (ESC)

ANALITIČKA KARTICA

Analitička kartica ili kartica artikla služi da detaljnu provjeru ulazno-izlaznih dokumenata, zapisnika u promjeni cijena za odabrani artikl. Klikom na analitičku karticu unutar izbornika ili na tipku kartica artikla otvara se prozor gdje odabirete kakav prikaz želite. Kod odabira preporučljivo je staviti da se prikažu artikli sa stanjem 0. U protivnom ako je artikl na stanju s nulom, nećete ga vidjeti na kartici artikla.

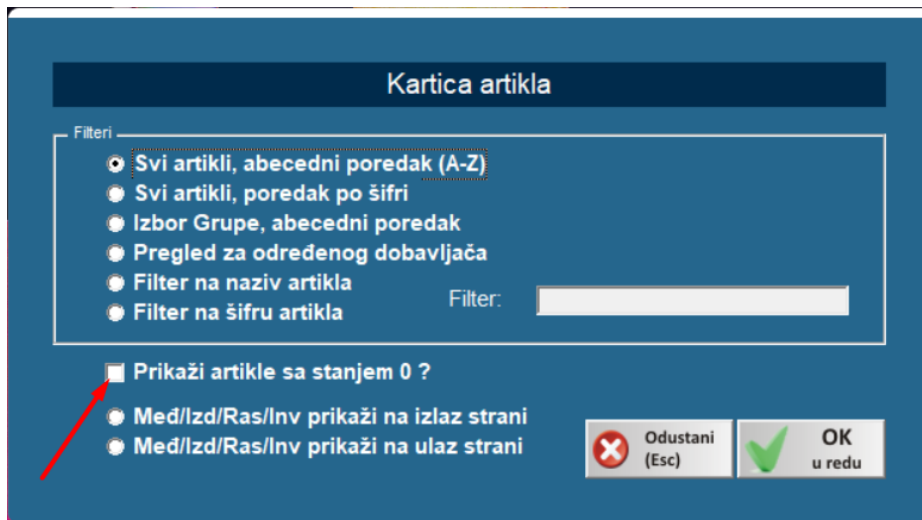

Zatim se otvara prozor s artiklima koje ste odabrali u prethodnom filteru. Tu možete odabrati kako će izgledati kartica odabranog artikla. Možete odabrati da svaki račun bude posebno prikazan, da budu vidljivi i zapisnici o promjeni cijena, ponude i evidencije.

| Šifra proizvoda | naziv proizvoda | Stanje | J.M. | TB | Nab.Cijena | Pro.Cijena |
|-----------------|-------------------------------------|---------|------|-----|------------|------------|
| 5412514932473 | | 0,000 | | | 1,98 | 3,40 |
| 5411188133490 | NAPITAK PROTEIN KARAMELA KAVA 250ML | 0,000 | KOM | R25 | 1,25 | 2,11 |
| 560 | ACETO OPG MATULIĆ 100ML | 0,000 | KOM | R25 | 5,97 | 9,29 |
| 3858892320006 | ACETO BALSAMICO 0,5L | 0,000 | KOM | R25 | 0,00 | 14,20 |
| 745178506373 | AGAVA SIRUP SOUL FOOD 350G | 25,000 | KOM | R25 | 2,25 | 3,80 |
| 3858888736088 | AGAVIN SIRUP 450G | 0,000 | KOM | R25 | 2,85 | 5,03 |
| K-1011 | AHAA BALM 30ML | 0,000 | KOM | R25 | 0,00 | 4,65 |
| 5319991146013 | AJVAR CLASSIC ORG. 280G | 0,000 | KOM | R25 | 2,20 | 4,91 |
| 703 | AJVAR DOMAĆI BLAGI ZORKO 370ML | 140,000 | KOM | R25 | 3,50 | 5,90 |
| 705 | AJVAR DOMAĆI BLAGI ZORKO 580G | 60,000 | KOM | R25 | 4,50 | 7,60 |
| 704 | AJVAR DOMAĆI LJUTI OPG ZORKO 370ML | 105,000 | KOM | R25 | 3,50 | 5,90 |
| 706 | AJVAR DOMAĆI LJUTI OPG ZORKO 580G | 50,000 | KOM | R25 | 4,50 | 7,60 |
| 5319991599376 | AJVAR GURMANO BLAGI 300G | 203,000 | KOM | R25 | 3,01 | 5,10 |
| 5319991599369 | AJVAR GURMANO BLAGI 490G | 150,000 | KOM | R25 | 4,33 | 7,30 |
| 5319991599390 | AJVAR GURMANO LJUTI 300G | 132,000 | KOM | R25 | 3,01 | 5,10 |
| 5319991599383 | AJVAR GURMANO LJUTI 490G | 78,000 | KOM | R25 | 4,33 | 7,30 |
| 747501569000 | AJVAR ORGANSKI CLASSIC 280G | 0,000 | KOM | R25 | 2,92 | 4,95 |
| 747501569017 | AJVAR ORGANSKI PIKANT 280G | 0,000 | KOM | R25 | 2,92 | 4,91 |
| 5060242410208 | AJVAR PELAGONIA BLAGI 314G | 0,000 | KOM | R25 | 2,78 | 4,78 |
| 5060347470282 | AJVAR PELAGONIA LJUTI 314G | 0,000 | KOM | R25 | 0,00 | 5,30 |
| 5319991146198 | AJVAR PIKANT ORG. 2620G | 0,000 | KOM | R25 | 2,92 | 4,91 |
| 4270001939852 | AJVAR S VRGANJIMA VEGGIE 175G | 8,000 | KOM | R25 | 2,76 | 4,65 |
| 3859893093043 | AJVAR VESELIĆ 300G | 6,000 | KOM | R25 | 2,50 | 4,38 |

Slijedeći korak je odabir vremenskog perioda artikla. Tu se ponovno mogu izabrati da svaki račun bude posebno prikazan, da budu vidljivi i zapisnici o promjeni cijena, ponude i evidencije, ako to niste učinili u prethodnom koraku.

Kartica artikla 745178506373

Izbor perioda

od datuma: -

do datuma: -

Samo međuskl./pov za PJ:

Samo primke sa UT:

- Prikaži svaki mp račun posebno
- Prikaži ev. prijema/povrata robe
- Prikaži zapisnike o promijeni cijene
- Prikaži i ponude izdane kupcima
- Ulaze prikazi po datumu dokumenta (ne zaprimanja)

Kada sve potvrdite, otvori se kartica odabranog artikla.

Kartica artikla (Š:745178506373) AGAVA SIRUP SOUL FOOD 350G

Sortiraj karticu po datumu zaključenja

| Datum | Dokument | Opis knjiženja | Ulaz KOM | Izlaz KOM | Stanje KOM | N.vrijednost | MP vrijednost | Marža |
|------------|-------------|---|----------|-----------|------------|--------------|---------------|-------|
| 03.01.2023 | Primka 26 | ŠAKTI KO D.O.O. (RAČUN 8-1-1), nc:2,26 | 2,000 | 0,000 | 2,000 | 4,125 | 7,160 | 39% |
| 17.03.2023 | Primka 1255 | ŠAKTI KO D.O.O. (rač. 413-1-1), nc:2,25 | 2,000 | 0,000 | 4,000 | 4,500 | 7,600 | 35% |
| 12.04.2023 | Primka 1724 | ŠAKTI KO D.O.O. (RAČUN 598-1-1), nc:2,25 | 2,000 | 0,000 | 6,000 | 4,500 | 7,600 | 35% |
| 19.04.2023 | Primka 1833 | ŠAKTI KO D.O.O. (RAČUN 598-1-1), nc:2,25 | 2,000 | 0,000 | 8,000 | 4,500 | 7,600 | 35% |
| 10.05.2023 | Primka 2192 | ŠAKTI KO D.O.O. (RAČUN 716-1-1), nc:2,25 | 2,000 | 0,000 | 10,000 | 4,500 | 7,600 | 35% |
| 15.05.2023 | Primka 2295 | ŠAKTI KO D.O.O. (RAČUN 747-1-1), nc:2,25 | 2,000 | 0,000 | 12,000 | 4,500 | 7,600 | 35% |
| 17.05.2023 | Primka 2348 | ŠAKTI KO D.O.O. (RAČUN 764-1-1), nc:2,25 | 2,000 | 0,000 | 14,000 | 4,500 | 7,600 | 35% |
| 26.06.2023 | Primka 3037 | ŠAKTI KO D.O.O. (RAČUN 845-1-1), nc:2,25 | 1,000 | 0,000 | 15,000 | 2,250 | 3,800 | 35% |
| 30.06.2023 | Primka 3134 | ŠAKTI KO D.O.O. (RAČUN 883-1-1), nc:2,25 | 2,000 | 0,000 | 17,000 | 4,490 | 7,600 | 35% |
| 07.07.2023 | Primka 3258 | ŠAKTI KO D.O.O. (RAČUN 1030-1-1), nc:2,22 | 1,000 | 0,000 | 18,000 | 2,220 | 3,800 | 37% |
| 09.08.2023 | Primka 3717 | ŠAKTI KO D.O.O. (RAČUN 1174-1-1), nc:2,25 | 2,000 | 0,000 | 20,000 | 4,500 | 7,600 | 35% |
| 21.09.2023 | Primka 4373 | ŠAKTI KO D.O.O. (RAČUN 1354-1-1), nc:2,25 | 3,000 | 0,000 | 23,000 | 6,750 | 11,400 | 35% |
| 06.10.2023 | Primka 4697 | ŠAKTI KO D.O.O. (RAČUN 1448-1-1), nc:2,25 | 2,000 | 0,000 | 25,000 | 4,500 | 7,600 | 35% |
| Ukupno: | | | 25,000 | 0,000 | 25,000 | - | - | - |

Karticu je moguće sortirati i prema datumu zaključenja radi provjere kada je koji dokument zaključan.

SINTETIČKA KARTICA

Sintetička kartica služi za provjeru sintetike artikla.

Odabere se vremenski period, filteri artikla, želimo li uvrstiti usluge i početno stanje na ulaz.

Sintetička kartica artikla

izbor perioda

od datuma: -

do datuma: -

Prikaži artikle sa stanjem 0 ?

Uvrsti trgovačku robu

Uvrsti usluge

Uvrsti Poč. Stanje na ulaz

Način pregleda - filteri

- Svi artikli, abecedni poredak (A-Z)
- Svi artikli, poredak po šifri
- Izbor Grupe, abecedni poredak
- Pregled za određenog dobavljača
- Filter na naziv artikla
- Filter na šifru artikla

Filter:

Međ/Izd/Ras/Inv prikaži na izlaz strani

Međ/Izd/Ras/Inv prikaži na ulaz strani

Odustani
(Esc)

OK
u redu

Nakon toga vidimo sintetiku artikla. Koliko je bilo sveukupno ulaza i izlaza u vremenskom periodu koji smo odabrali, koliko je stanje.

| Sintetička kartica artikla (Svi artikli) | | | | | | | | | |
|--|-------------------------------------|-----|---------|-------------|---------|-------------|------------|----------|------------|
| Šifra | Naziv proizvoda | Jm | Ulaz | Izlaz | Stanje | Duguje | Potrazuje | Saldo | |
| 5412514932473 | | | 0,000 | 0,000 | 0,000 | 0,00 | 0,00 | 0,00 | |
| 5411188133490 | NAPITAK PROTEIN KARAMELA KAVA 250ML | KOM | 0,000 | 0,000 | 0,000 | 0,00 | 0,00 | 0,00 | |
| 560 | ACETO OPG MATULIĆ 100ML | KOM | 0,000 | 0,000 | 0,000 | 0,00 | 0,00 | 0,00 | |
| 3858892320006 | ACETO BALSAMICO 0,5L | KOM | 0,000 | 0,000 | 0,000 | 0,00 | 0,00 | 0,00 | |
| 745178506373 | AGAVA SIRUP SOUL FOOD 350G | KOM | 25,000 | 0,000 | 25,000 | 94,56 | 0,00 | 94,56 | |
| 3858888736088 | AGAVIN SIRUP 450G | KOM | 0,000 | 0,000 | 0,000 | 0,00 | 0,00 | 0,00 | |
| K-1011 | AHAA BALM 30ML | KOM | 0,000 | 0,000 | 0,000 | 0,00 | 0,00 | 0,00 | |
| 5319991146013 | AJVAR CLASSIC ORG. 260G | KOM | 0,000 | 0,000 | 0,000 | 0,00 | 0,00 | 0,00 | |
| 703 | AJVAR DOMAĆI BLAGI ZORKO 370ML | KOM | 140,000 | 0,000 | 140,000 | 747,01 | 0,00 | 747,01 | |
| 705 | AJVAR DOMAĆI BLAGI ZORKO 580G | KOM | 60,000 | 0,000 | 60,000 | 432,73 | 0,00 | 432,73 | |
| 704 | AJVAR DOMAĆI LJUTI OPG ZORKO 370ML | KOM | 105,000 | 0,000 | 105,000 | 562,11 | 0,00 | 562,11 | |
| 706 | AJVAR DOMAĆI LJUTI OPG ZORKO 580G | KOM | 50,000 | 0,000 | 50,000 | 358,50 | 0,00 | 358,50 | |
| 5319991599376 | AJVAR GURMANO BLAGI 300G | KOM | 203,000 | 0,000 | 203,000 | 1.035,30 | 0,00 | 1.035,30 | |
| 5319991599369 | AJVAR GURMANO BLAGI 490G | KOM | 150,000 | 0,000 | 150,000 | 1.095,00 | 0,00 | 1.095,00 | |
| 5319991599390 | AJVAR GURMANO LJUTI 300G | KOM | 132,000 | 0,000 | 132,000 | 673,50 | 0,00 | 673,50 | |
| 5319991599383 | AJVAR GURMANO LJUTI 490G | KOM | 78,000 | 0,000 | 78,000 | 569,40 | 0,00 | 569,40 | |
| 747501569000 | AJVAR ORGANSKI CLASSIC 280G | KOM | 0,000 | 0,000 | 0,000 | 0,00 | 0,00 | 0,00 | |
| 747501569017 | AJVAR ORGANSKI PIKANT 280G | KOM | 0,000 | 0,000 | 0,000 | 0,00 | 0,00 | 0,00 | |
| 5060242410208 | AJVAR PELAGONIA BLAGI 314G | KOM | 0,000 | 0,000 | 0,000 | 0,00 | 0,00 | 0,00 | |
| 5060347470282 | AJVAR PELAGONIA LJUTI 314G | KOM | 0,000 | 0,000 | 0,000 | 0,00 | 0,00 | 0,00 | |
| 5319991146198 | AJVAR PIKANT ORG. 2620G | KOM | 0,000 | 0,000 | 0,000 | 0,00 | 0,00 | 0,00 | |
| 4270001939852 | AJVAR S VRGANJIMA VEGGIE 175G | KOM | 8,000 | 0,000 | 8,000 | 37,20 | 0,00 | 37,20 | |
| 3859893093043 | AJVAR VESELIĆ 300G | KOM | 6,000 | 0,000 | 6,000 | 26,28 | 0,00 | 26,28 | |
| 5319991146181 | AJVAR VRGANJI ORG. 260G | KOM | 0,000 | 0,000 | 0,000 | 0,00 | 0,00 | 0,00 | |
| 5319990221063 | ALEXANDAR BOVIN 0,75L | KOM | 30,000 | 0,000 | 30,000 | 312,80 | 0,00 | 312,80 | |
| 4035129010759 | ALOE VERA BIO SOK 3300ML | KOM | 0,000 | 0,000 | 0,000 | 0,00 | 0,00 | 0,00 | |
| Vrijednosno usklađenje: 0,00 | | | - | 230.295,668 | 237,000 | 230.058,668 | 737.101,15 | 491,58 | 736.609,57 |

Pregled ekran

Ispis na A4 printer (F6)

Pošalji na e-mail

Export u excel

Izlaz (ESC)

STATISTIKE I PREGLEDI ROBE

U statistici i pregledima robe možemo vidjeti obrtaje zaliha artikla, statiku artikla, top listu prodaje, prodaju po satima, statistiku grupe proizvoda.

| | |
|---|--|
| Statistike i pregledi robe | Obrtaj zaliha |
| | Obrtaj zaliha po dobavljačima |
| | Obrtaj zaliha po grupama |
| | Obrtaj zaliha po proizvođačima |
| | Statika zaliha |
| | Statika zaliha po dobavljačima |
| | Statika zaliha po grupama |
| | Statika zaliha po proizvođačima |
| | Top lista prodaje |
| | Top lista pr. po dobavljačima |
| | Top lista pr. po grupama |
| | Top lista pr. po proizvođačima |
| | Grupe proizvoda statistika |
| | Grupe proizvoda statistika po dobavljačima |
| Grupe proizvoda statistika po kupcima | |
| Grupe proizvoda statistika po proizvođačima | |
| Prodaja po satima u MP | |
| Prodaja po satima u VP | |
| Pregled marže po dobavljačima | |
| Pregled marže po djelatnicima | |
| Export podataka o prodanim vozilima | |
| Export podataka o vozilima na stanju | |
| Pregled zaduženja međuskладиšnica | |
| Rekapitulacija Stanja proizvodnje/Got | |
| Pregled međ/pov odnosa u Excel | |
| Detaljna rekapitulacija međ/pov u Excel | |

PLANIRANJE ZALIHA

Prema trenutno prodaji i kretanjima artikla moguće je preko programa napraviti planiranje zaliha za tekuću ili slijedeću godinu.

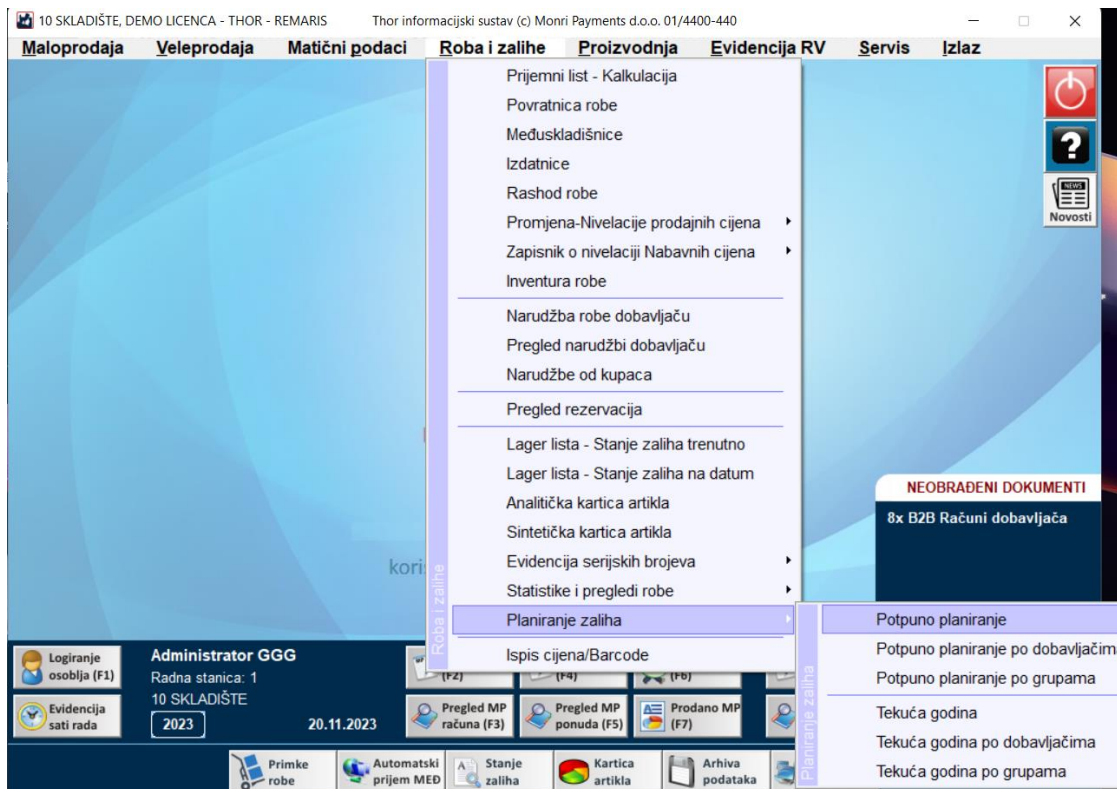

ISPIS CIJENA/BARCODE

Za svaki artikal u programu moguće je napraviti ispis cijena ili barkod naljepnice. Dodamo artikle za koje želimo ispis i odaberemo želimo li ispisati cijenu za policu ili barkod naljepnicu. Atikle možemo dodati na više načina, preko excel datoteke, artikle kojima završava akcija, preko ponuda (uvoz/skini podatke), zasebno jedan po jedan (dodaj artikal, šifru). Kada smo dodali artikal odaberemo želimo li ispisati cijenu ili barkod naljepnicu.

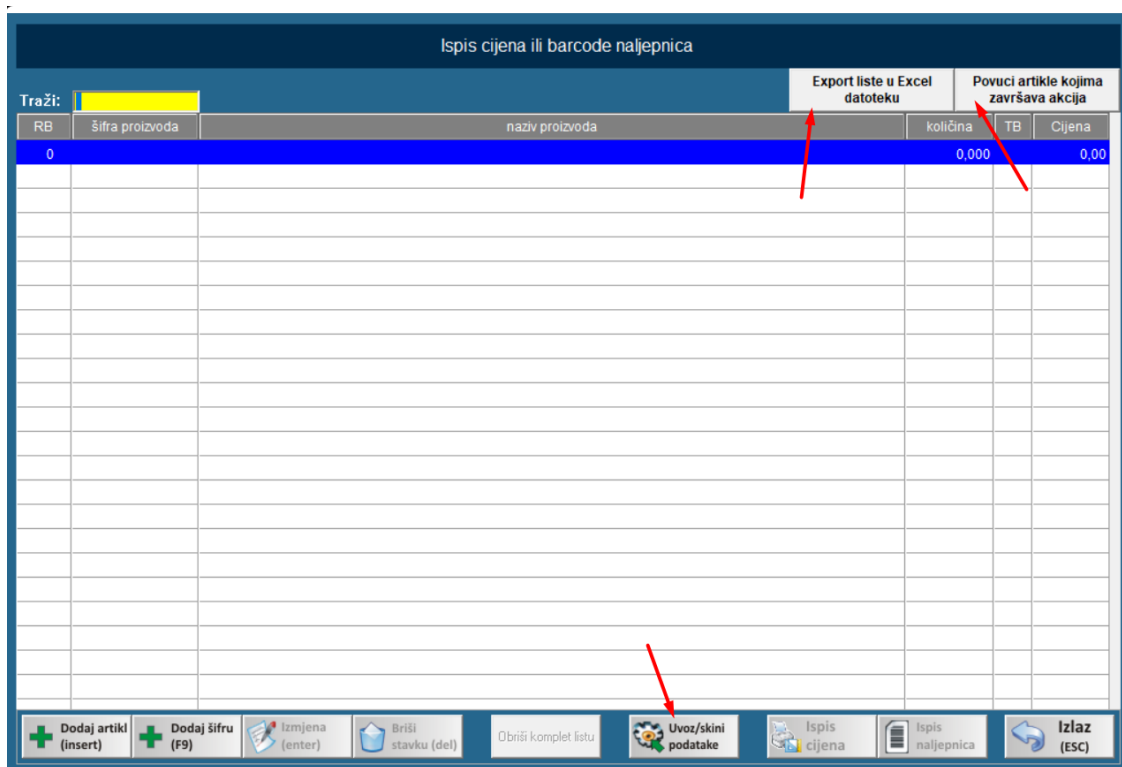

ISPIS CIJENE

Kada se želi ispisati cijena otvara se slijedeći prozor. U njemu se bira tip etikete (klikne se na padajući izbornik) i sve što želimo da ta etiketa sadrži. Ako ne postoji tip etikete kakav vi imate u padajućem izborniku, uvijek se može kreirati novi tip etikete. Samo morate znati koje su dimenzije etikete kako bi ispravno unijeli u program.

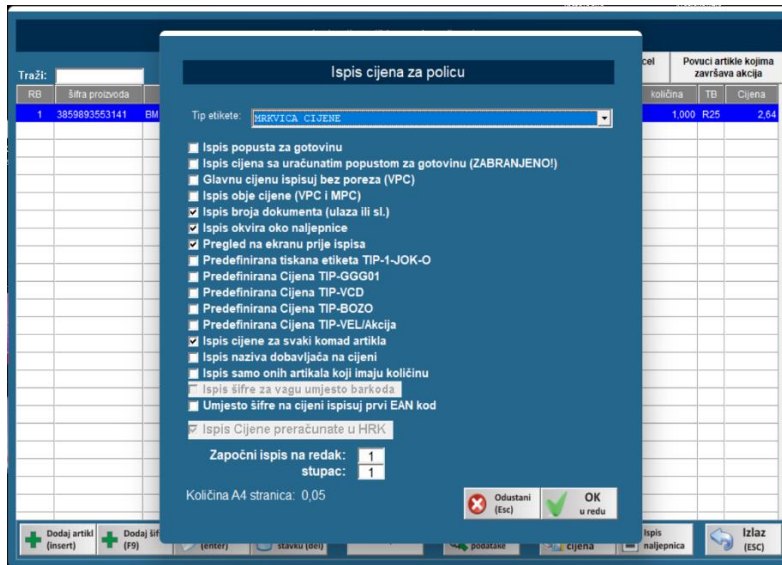

Ispis BARKOD NALJEPNICE

Kada se želi ispisati barkod naljepnica otvara se slijedeći prozor. U njemu se bira tip naljepnice (klikne se na padajući izbornik) i sve što želimo da ta naljepnica sadrži. Ako ne postoji tip naljepnice kakav vi imate u padajućem izborniku, uvijek se može kreirati novi tip naljepnice. Samo morate znati koje su dimenzije naljepnice kako bi ispravno unijeli u program.

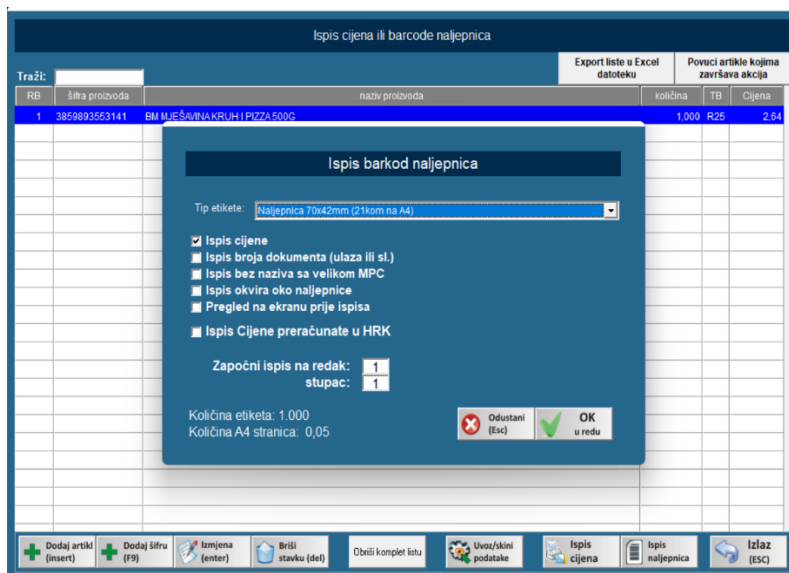

SERVIS

U izborniku SERVIS nalaze se slijedeće opcije koje su bitne za znati:

1. ARHIVA PODATAKA
2. SLANJE PODATAKA NA FTP (samo ako ste centraliziran korisnik)
3. EXPORT ZA DRUGE PROGRAME (financijska izvješća)
4. REINDEX BAZE PODATAKA
5. NADogradnja PODATAKA
6. POREZNE STOPE
7. SERVISNE REKONSTRUKCIJE

ARHIVA PODATAKA

- na opciji ARHIVA PODATAKA radite arhivu Vašeg programa. Važno je raditi to što češće, preporuka svaki dan nakon zaključenja prometa, kako bi imali zadnje podatke u slučaju kvara računala ili napada virusa.

- Arhiva podataka
- Slanje podataka na FTP server
- Sinkronizacija Barkoda (druge poslovnice)
- Export za Synesis Financije
- Export za Pantheon Financije
- Ispis Virmana (HUB3-a sa 2d Barkod)
- Pregled/Izbor radne godine
- Udaljena korisnička podrška
- Pregled LOG-a (korištenja)
- Pregled WebShop LOG-a
- Reindex baza podataka
- Postavke programa
- Nadogradnja programa sa servera
- Porezne stope
- Šiframik dok. i lokacija
- Definiranje ostalih lagera/poslovnica
- Definiranje fast tipki
- Zadani opis za sve artikle
- Evidencije ugovora
- Postavke radnog naloga
- Servisne rekonstrukcije
- Uvjeti korištenja programa
- O programu

The main window background features the THOR.v logo and the text 'korisnička podrška 24h: 01/4400-4...'. At the bottom, there is a status bar with the following information:

- Logiranje osoblja (F1)
- Administrator GGG
- Radna stanica: 1
- P01 VELEPRODAJNO SKLADIŠTE
- 2023
- 10.11.2023
- VP Ponuda (F8)
- Otp VP
- Pregled VP ponuda (F9)
- Prej otp.
- Partneri
- Primke robe
- Povratnice robe
- S zaliha

SLANJE PODATAKA NA FTP

- ovu opciju koriste korisnici centraliziranog sustava. Na taj način zaprimaju i šalju podatke s centrale.

EXPORT ZA DRUGE PROGRAME

- iz programa je moguće napraviti eksport za SYNESSIS i PANTHEON finansijski program. Unutar opcije odaberete izvješća koja želite poslati knjigovođi ako radi u navedenim programima.

PREGLED/IZBOR RADNE GODINE

- opcijom pregled/izbor radne godine možete ući u neku od prethodnih godina (ukoliko ste radi u Thor programu).

REINDEX PODATAKA

- ovo je opcija koju pretežito koriste serviseri, ali nekada radi osvježavanja programa možete tu opciju sami pokrenuti kako bi se ubrzao rad programa.

POSTAVKE PROGRAMA

- kada kliknete na postavke u programu otvara se dalje izbornik s opcijama. Opcije koje su interesantne za korisnika su: POSTAVKE SERVISA MOJ E-RAČUN, POSTAVKE CIJENA, POSTAVKE BARKOD NALJEPNICA.

POSTAVKE SERVISA MOJ E-RAČUN – ovdje upisujete podatke koje ste dobili od e računa za slanje e računa.

POSTAVKE VELIČINA CIJENA – definiranje dimenzija etiketa za cijena

POSTAVKE BARKOD NALJEPNICA – definiranje dimenzija barkod naljepnica

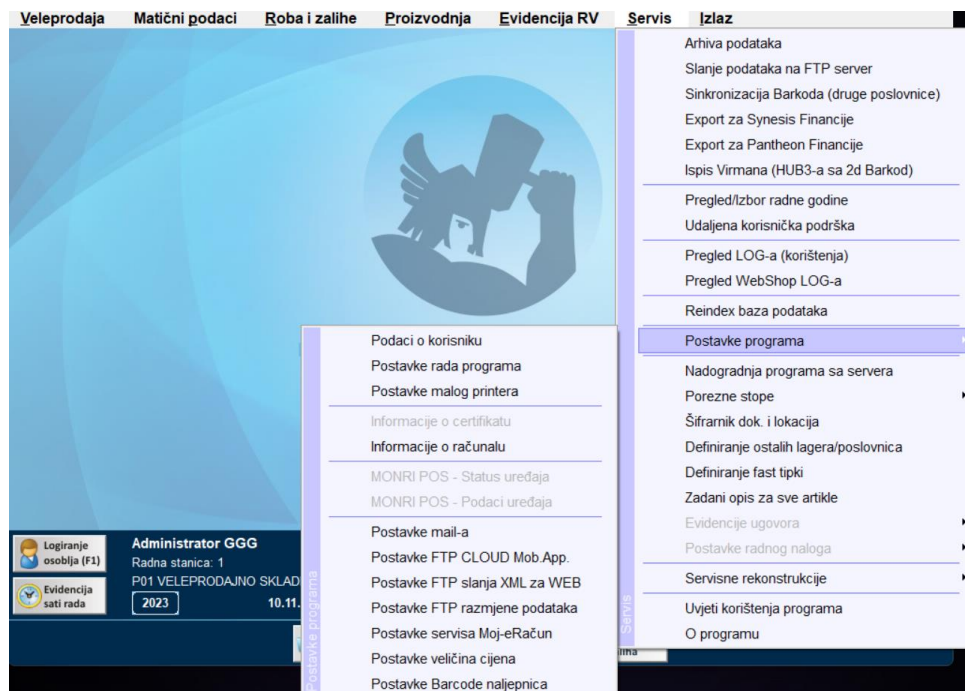

NADOGRADNJA PROGAMA SA SERVERA

- ako se program kod pokretanja nije nadogradio, ovom opcijom možete nadograditi program na novu verziju.

POREZNE STOPE

- kod instalacije programa aktivirane su osnovne porezne stope (R25, U25, R13, R05), ali ako Vam je za poslovanje potrebna još neka dodatna, ovom opcijom ju možete aktivirati.

SERVISNE REKONSTRUKCIJE

- ovom opcijom otvara se izbornik i ono što vi koristite jest (X)POKRENI REKONSTRUKCIJE 1-5. Tom opcijom program prolazi kroz sve ulazno-izlazne dokumente te ponovno slaže skladišnu karticu.

